ACTIVIDADES REPASO ANIMALES INVERTEBRADOS:

1. **Clasifica los siguientes animales en los grupos a los que corresponda:**

Poríferos	Cnidarios	Anélidos	Moluscos (gasterópodos)
Moluscos (cefalópodos)	**Moluscos (bivalvos)**	**Artrópodos (crustáceos)**	**Artrópodos (miriápodos)**
Artrópodos (arácnidos)	**Artrópodos (insectos)**	**Equinodermos**	**Peces (osteíctios)**
Peces (condrictios)	**Anfibios (anuros)**	**Anfibios (urodelos)**	**Anfibios (ápodos)**

LIVEWORKSHEETS

2. **Completa el siguiente cuadro con las características de cada grupo de artrópodos:**

	Nº de patas	Antenas (Sí / No)	Tipo de respiración	Hábitat	Estructura específica de este grupo
Crustáceos					
Miriápodos					
Arácnidos					
Insectos					

NO | SÍ | 6 | Branquial | Traqueal | Alas | Terrestre | Terrestre | SÍ | 10 | 8 | Quelícero | +20 | Tronco | Traqueal | Acuático | Todos | SÍ | Traqueal | Telson

3. **Completa las características de estos animales:**

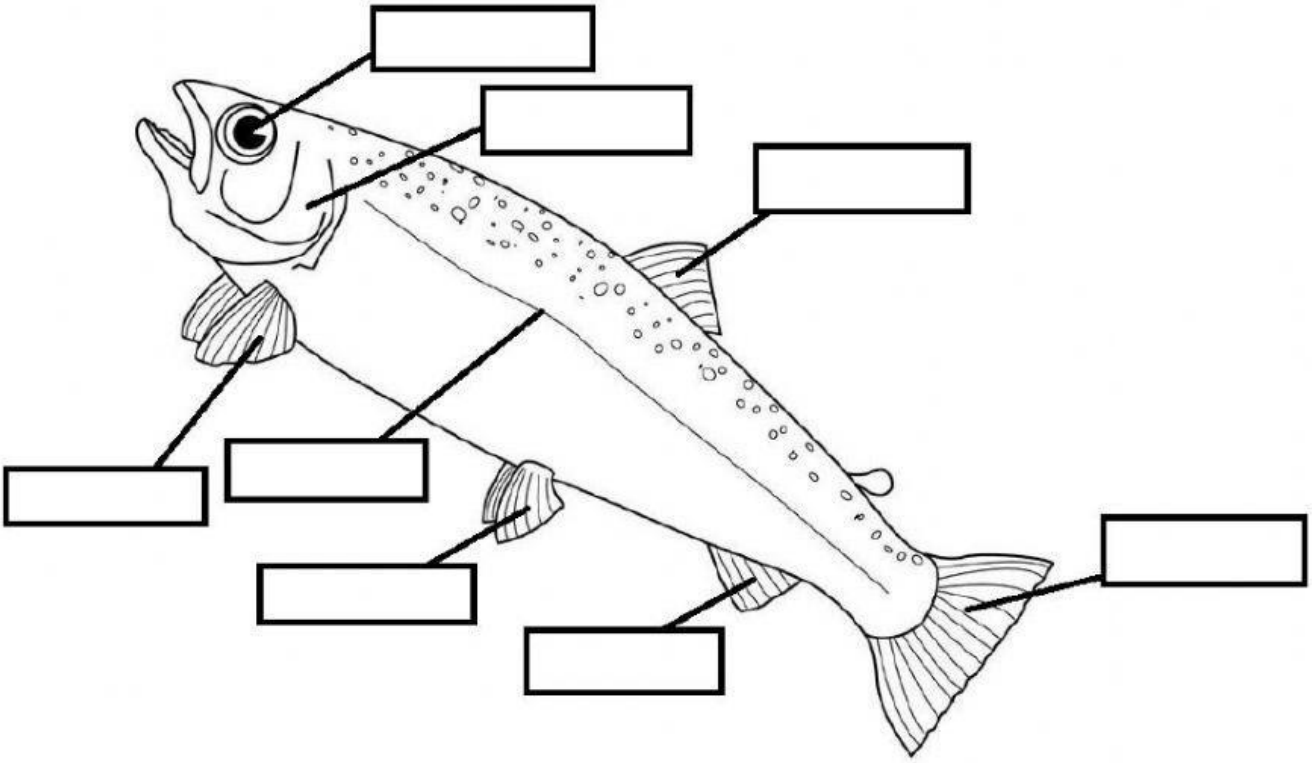

LIVEWORKSHEETS

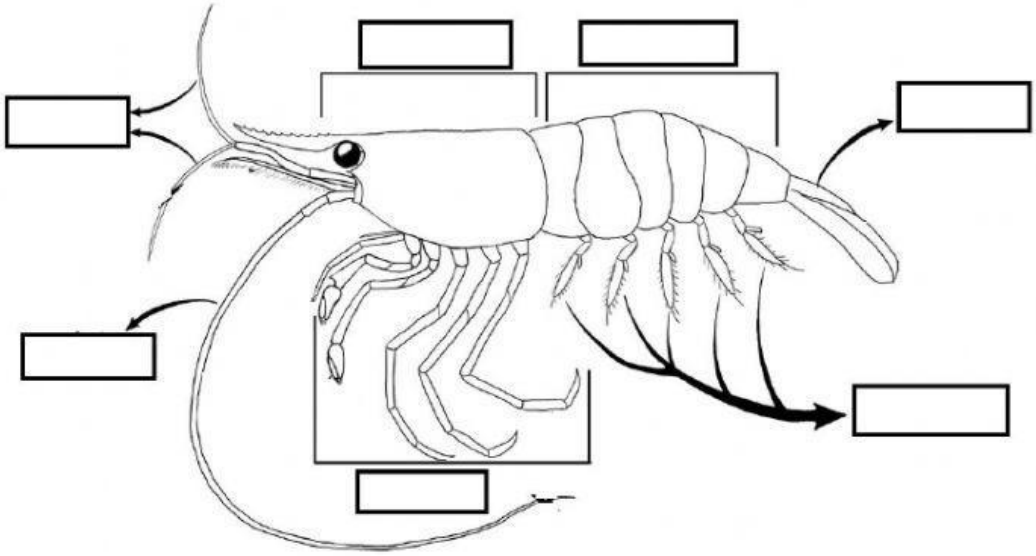

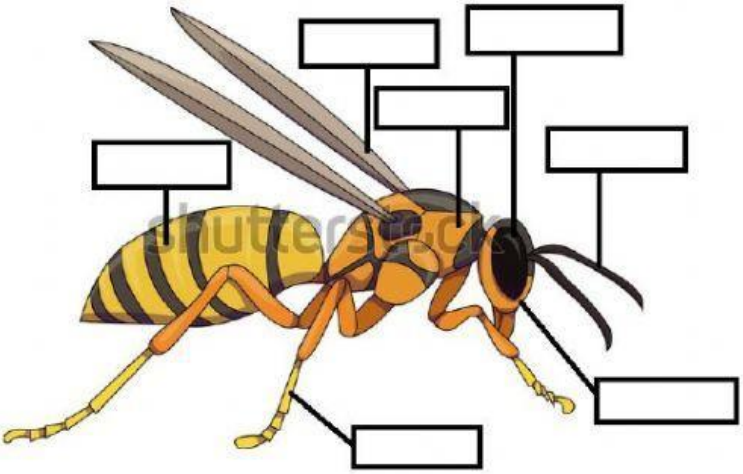

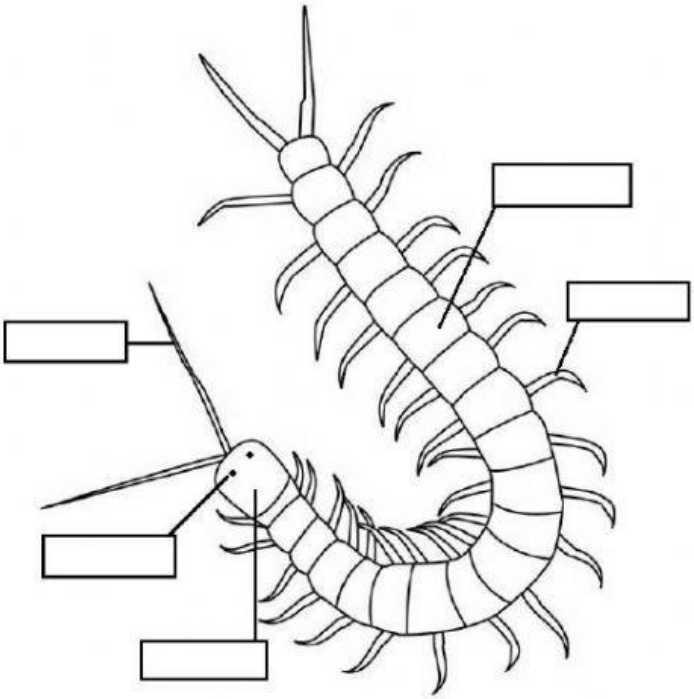

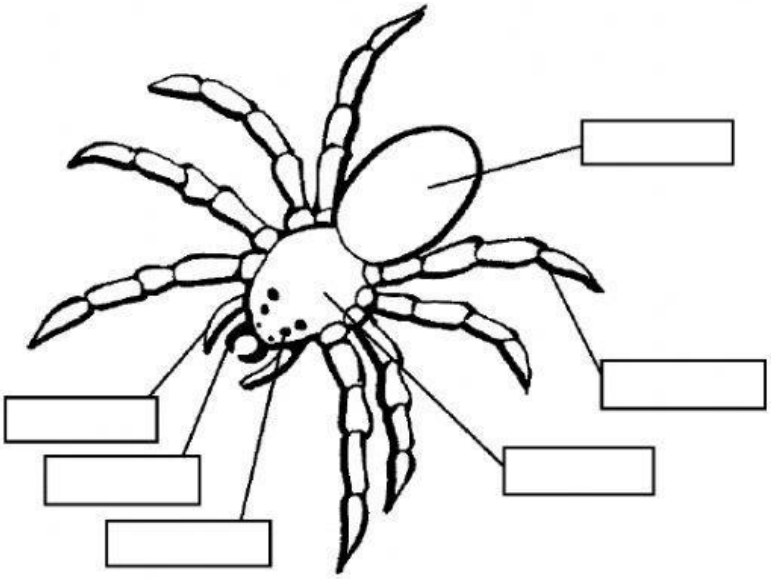

LIVEWORKSHEETS

4. **Completa las siguientes afirmaciones sobre los grupos de invertebrados:**

- Los cnidarios poseen células _ _ _ _ _ _ _ _ _ _, que les permiten defenderse y cazar a otros animales.
- Los poríferos se alimentan por _ _ _ _ _ _ _ _ _ _.
- Los anélidos poseen el cuerpo dividido en segmentos llamados _ _ _ _ _ _ _ y algunos tienen _ _ _ _ _ _, que son unos apéndices que les sirven para moverse.
- Los bivalvos tienen la concha dividida en 2 _ _ _ _ _ _.
- El _ _ _ de los gasterópodos les sirve para moverse arrastrándose.
- Los artrópodos tienen un _ _ _ _ _ _ _ _ _ _ _ _ _ que les recubre todo el cuerpo y les otorga consistencia y protección.
- El último segmento del abdomen de un crustáceo se conoce como _ _ _ _ _ _.
- Los _ _ _ _ _ _ _ son un grupo de miriápodos que tienen un par de patas por segmento.
- Los arácnidos poseen dos apéndices llamados _ _ _ _ _ _ _ _ _ _ que utilizan para la alimentación.
- Dentro de los insectos hay varios grupo como por ejemplo los _ _ _ _ _ _ _ _ _ _ _ _ o mariposas.
- Los equinodermos están formados por _ _ _ _ _ _ _ _ _ _ _, equinoideos y holoturoideos.
- Los animales _ _ _ _ _ _ _ _ _ _ pueden regular su Tª corporal.
- En los animales _ _ _ _ _ _ _ _ _ _ _ _, las crías se desarrollan dentro de un huevo en el interior del vientre de la madre.
- Los peces osteíctios poseen _ _ _ _ _ _ _ _ _ _ _ _ _ _ _ _, una bolsa de gas con la que pueden flotar.
- Los _ _ _ _ _ _ _ _ son anfibios con 4 patas y cola.
- Los anfibios poseen respiración _ _ _ _ _ _ _ y pulmonar.
- Los ojos de los peces no presentan _ _ _ _ _ _ _ _.
- La _ _ _ _ _ _ es un conducto de algunos vertebrados donde confluyen los aparatos excretor y _ _ _ _ _ _ _ _ _ _ _ _.
- Los condrictios son peces con esqueleto de _ _ _ _ _ _ _ _ _, como tiburones, rayas, mantas y quimeras.
- En la fecundación _ _ _ _ _ _ _ los machos depositan los espermatozoides en el interior del aparato reproductor de la hembra.
- Las ranas poseen una membrana llamada _ _ _ _ _ _ _ que les protege el oído.
- Las branquias de los peces osteíctios están protegidas por los _ _ _ _ _ _ _ _ _.
- La línea _ _ _ _ _ _ _ de los peces es un órgano sensorial que les permite detectar el movimiento de animales a su alrededor.

LIVEWORKSHEETS