ACTIVIDADES REPASO ANIMALES INVERTEBRADOS:

1. **Clasifica los siguientes animales en los grupos a los que corresponda:**

Poríferos	Cnidarios	Anélidos	Moluscos (gasterópodos)
Moluscos (cefalópodos)	**Moluscos (bivalvos)**	**Artrópodos (crustáceos)**	**Artrópodos (miriápodos)**
Artrópodos (arácnidos)	**Artrópodos (insectos)**	**Equinodermos**	

LIVEWORKSHEETS

2. **Completa el siguiente cuadro con las características de cada grupo de artrópodos:**

	Nº de patas	Antenas (Sí / No)	Tipo de respiración	Hábitat	Estructura específica de este grupo
Crustáceos					
Miriápodos					
Arácnidos					
Insectos					

Acuático | NO | Sí | 10 | Branquial | Traqueal | Alas | Terrestre | Terrestre | Sí | 8 | Quelícero | 6 | +20 | Sí | Traqueal | Telson | Tronco | Traqueal | Todos

3. **Completa las características de estos grupos de artrópodos:**

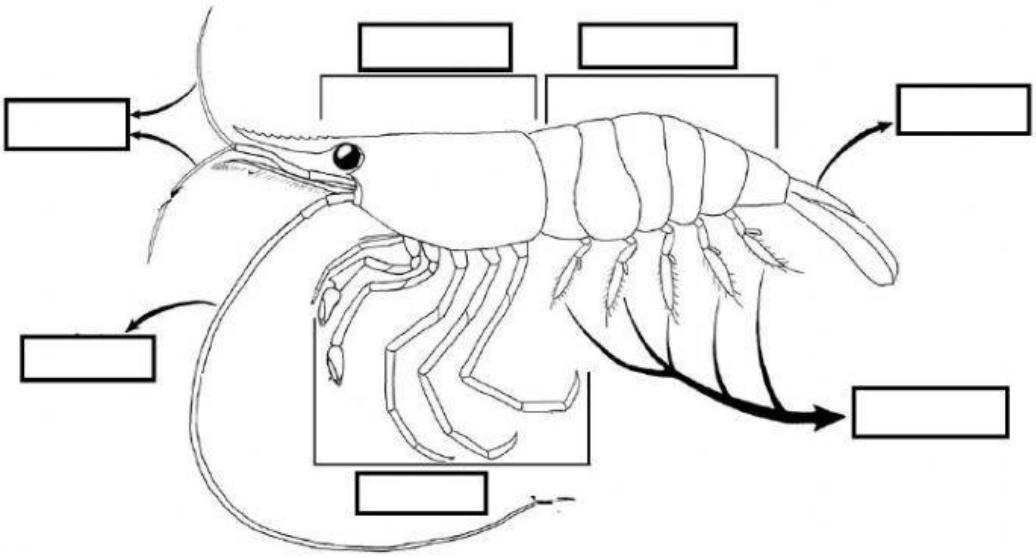

LIVEWORKSHEETS

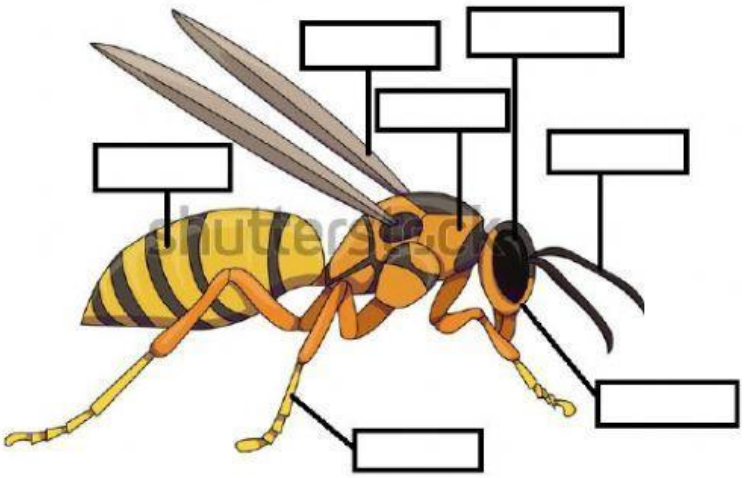

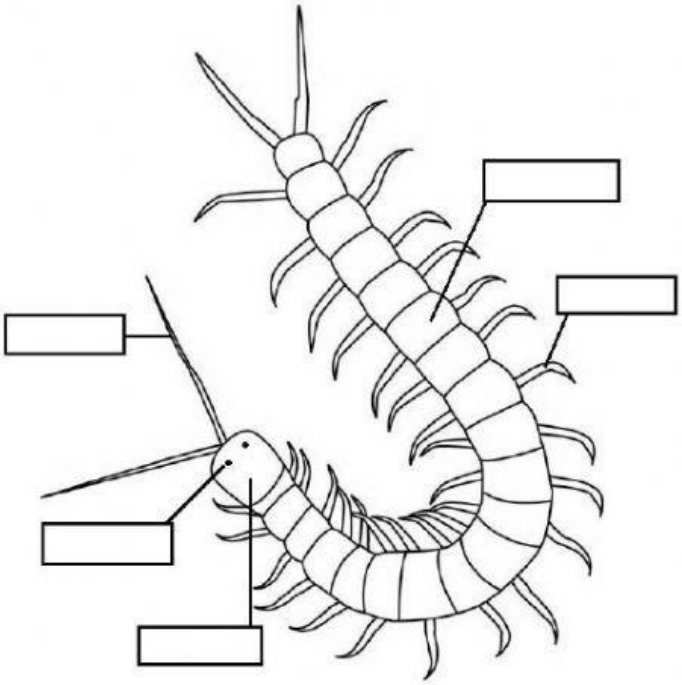

4. **Completa las siguientes afirmaciones sobre los grupos de invertebrados:**
   - Los cnidarios poseen células _ _ _ _ _ _ _ _ _ _, que les permiten defenderse y cazar a otros animales.
   - Los poríferos se alimentan por _ _ _ _ _ _ _ _ _ _.
   - Los anélidos poseen el cuerpo dividido en segmentos llamados _ _ _ _ _ _ _ y algunos tienen _ _ _ _ _ _, que son unos apéndices que les sirven para moverse.
   - Los bivalvos tienen la concha dividida en 2 _ _ _ _ _ _.
   - El _ _ _ de los gasterópodos les sirve para moverse arrastrándose.
   - Los artrópodos tienen un _ _ _ _ _ _ _ _ _ _ _ _ que les recubre todo el cuerpo y les otorga consistencia y protección.
   - El último segmento del abdomen de un crustáceo se conoce como _ _ _ _ _ _.
   - Los _ _ _ _ _ _ _ son un grupo de miriápodos que tienen un par de patas por segmento.
   - Los arácnidos poseen dos apéndices llamados _ _ _ _ _ _ _ _ _ _ que utilizan para la alimentación.
   - Dentro de los insectos hay varios grupo como por ejemplo los _ _ _ _ _ _ _ _ _ _ _ _ o mariposas.
   - Los equinodermos están formados por _ _ _ _ _ _ _ _ _ _ _, equinoideos y holoturoideos.

LIVEWORKSHEETS