APARELL REPRODUCTOR MASCULÍ

1) Identifica a la imatge les següents estructures de l'aparell reproductor masculí:

conducte deferent - epidídim - escrot - gland - penis - prepuci - pròstata - testicle - uretra - vesícula seminal

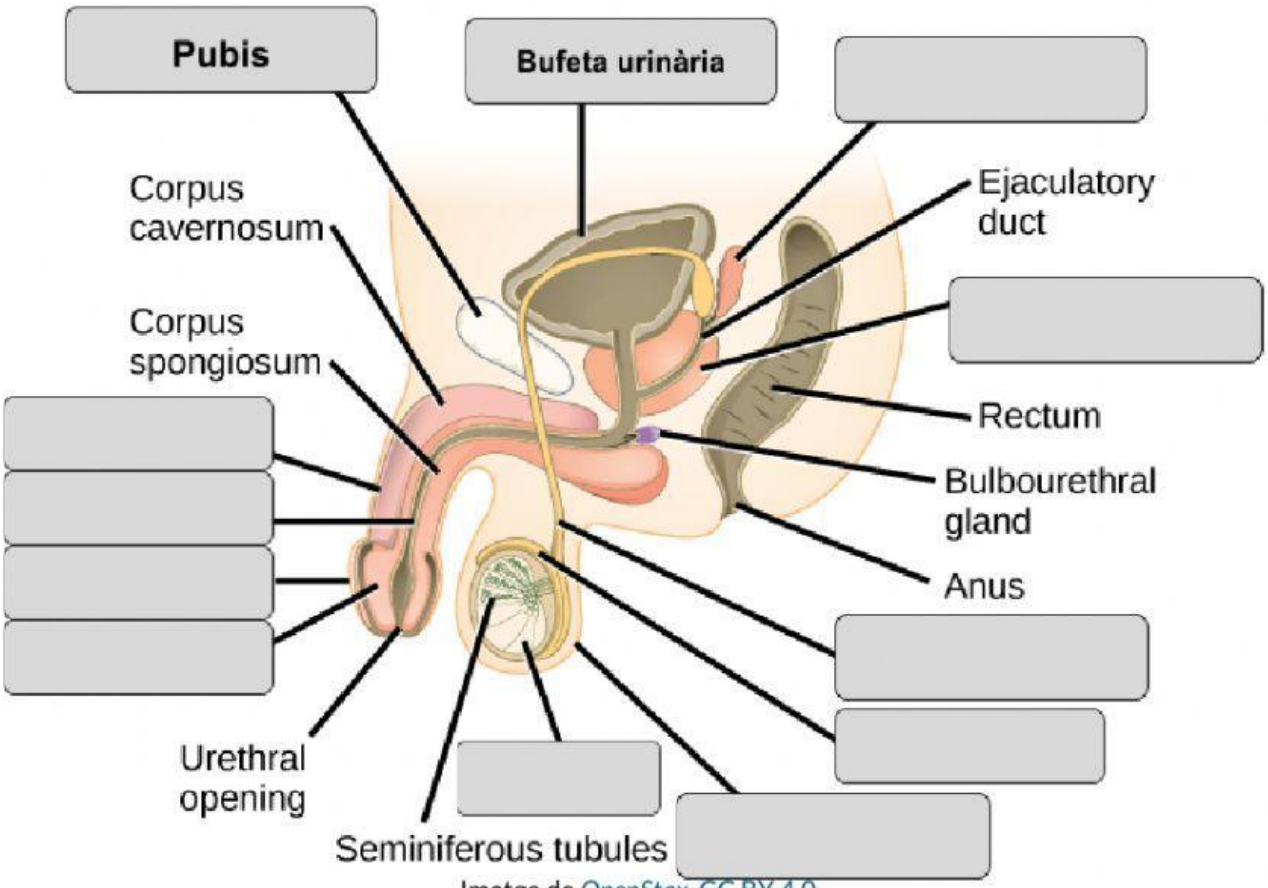

Imatge de OpenStax, CC BY 4.0

2) Completa el text fent servir les següents paraules:

conductes deferents - epidídim - espermatozoides - penis - pròstata - semen - testicles - uretra - vesícules seminals

Les cèl·lules sexuals masculines s'anomenen _____ i són produïts als _____. Durant l'ejaculació els espermatozoides surten de l' _____ a través dels _____. Juntament amb les secrecions produïdes per la _____ i les _____ constitueixen el _____, que surt pel _____ fins a l'exterior a través de la _____.

LIVEWORKSHEETS