NOMBRE: .....

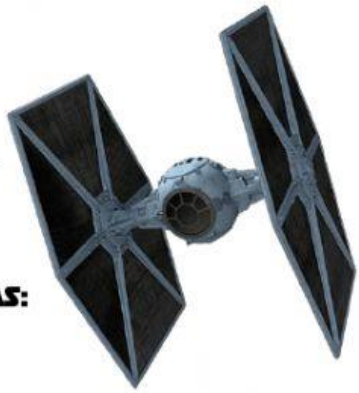

RESPONDE CORRECTAMENTE A LAS SIGUIENTES PREGUNTAS:

1. **¿Qué nota es?**

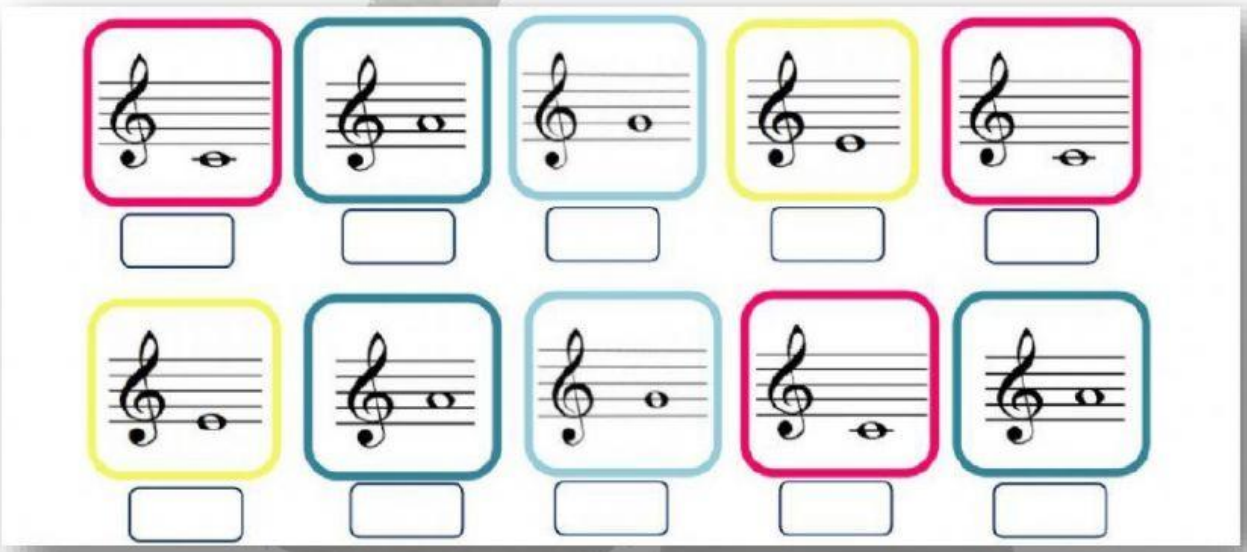

2. **Escribe sus duraciones:**

3. **Escribe sus duraciones:**

4. **Señala el compás.**

LIVEWORKSHEETS

5. ¿Qué es una línea adicional?

a. Es una línea que divide el pentagrama para formar los diferentes compases.
b. Es una línea que se añade por debajo o por encima del pentagrama para escribir notas graves o agudas.
c. Es una línea que nos indica que la obra musical ha concluido.

6. Marca el signo de repetición:

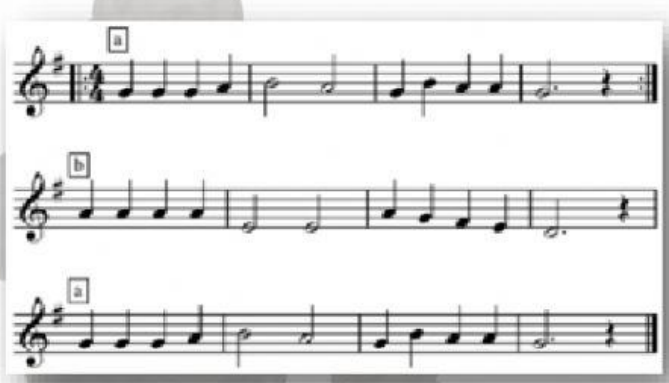

7. ¿En qué tipo de compás puedes poner las siguientes figuras sin que sobre ni falte nada? Figuras: 2 semicorcheas, 2 corcheas, 1 silencio de semicorchea, una negra, una semicorchea.

2/4 3/4 4/4

8. ¿Cómo escribirías "suave" en una partitura?

a. Mezzopiano
b. Fortíssimo
c. Mezzoforte
d. Piano
e. Forte
f. Diminuendo

9. ¿Cómo escribirías "muy fuerte" en una partitura?

a. Mezzopiano
b. Fortíssimo
c. Mezzoforte
d. Piano
e. Forte
f. Diminuendo

10. ¿Qué indicación de velocidad significa "Adagio"?

a. Rápido
b. Muy rápido
c. Lento
d. Muy lento
e. A un tempo medio

LIVEWORKSHEETS