

ARITMATIKA SOSIAL

LATIHAN 3

1. Pada sebuah toko harga satu pasang sepatu adalah Rp800.000,00, karena sedang di obral maka pembeli mendapatkan diskon sebesar 20% , maka yang harus dibayar oleh pembeli untuk sepasang sepatu itu adalah ...

- A. Rp96.000,00
- B. Rp160.000,00
- C. Rp640.000,00
- D. Rp666.000,00

2. Rina membeli handphone di suatu toko dan diberi diskon sebesar 15%. kemudian dibayar Rp1.700.000,00 - harga handphone sebelum diskon adalah ...

- A. Rp2.000.000,00
- B. Rp1.950.000,00
- C. Rp1.478.000,00
- D. Rp1.445.000,00

3. Hadi membeli tas pada sebuah toko dengan harga Rp200.000,00, ternyata toko itu telah memberikan diskon sehingga Hadi hanya membayar sebesar Rp150.000,00. Besar diskon yang diberikan toko tersebut adalah ...

- A. 20%
- B. 25%
- C. 30%
- D. 35%

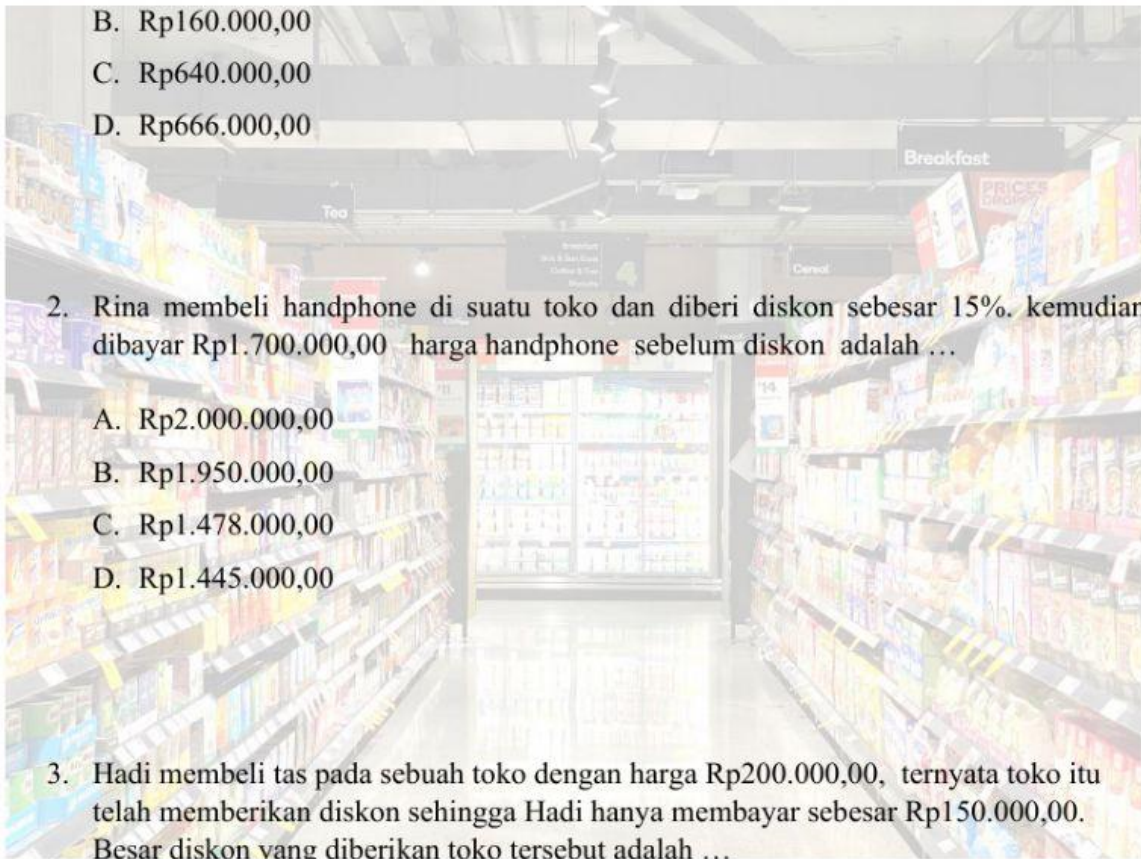

4. Ibu Nani akan membeli seragam dan sepatu bersama anaknya di toko yang memberikan potongan harga terbesar, maka ia survey di toko-toko di bawah ini

Barang	Harga	Diskon			
		Toko A	Toko B	Toko C	Toko D
Seragam Sekolah	Rp120.000,00	10%	15%	harga normal	5%
Sepatu	Rp150.000,00	10%	5%	20%	15%

Ibu Nani akan mendapatkan harga yang paling murah di ...

- A. Toko A
B. Toko B
C. Toko C
D. Toko D

5. Sebuah barang dijual dengan harga Rp500.000,00 sebelum dikenakan pajak. Jika barang tersebut dikenakan pajak sebesar 9% maka harga barang sesudah dikenakan pajak adalah ...

- A. Rp4.550.000,00
B. Rp5.250.000,00
C. Rp5.350.000,00
D. Rp5.450.000,00

6. Sebuah barang elektronik setelah dikenakan pajak maka seorang pembeli harus membayar sebesar Rp3.300.000,00. Jika pajak untuk barang tersebut adalah 10% maka harga barang elektronik tersebut sebelum terkena pajak adalah ...

- A. Rp2.950.000,00
B. Rp3.000.000,00
C. Rp3.200.000,00
D. Rp3.630.000,00

7. Sebuah tas dijual dengan harga Rp500.000,00 tetapi setelah dikenakan pajak. Harga tas tersebut menjadi Rp5.750.000,00. Besar pajak yang dikenakan tas itu adalah ...

- A. 15%
- B. 20%
- C. 25%
- D. 30%

8. Pada suatu barang kemasan tertulis bruto 70 kg dan Tara 2,5%. Neto barang tersebut adalah ...

- A. 17,5 kg
- B. 58, 25 kg
- C. 65 kg
- D. 68,25 kg

9. Pak Niman membeli 2 peti jeruk dengan berat masing-masing 25 kg dan harga jeruk Rp20.000,00 per kg. Jika besar Tara 8% maka Pak Niman harus membayar ...

- A. Rp920.000,00
- B. Rp950.000,00
- C. Rp980.000,00
- D. Rp1.000.000,00

10. Harga pembelian kopi dengan bruto 50 kg adalah Rp800.000,00. Jika tara 2 % dan penjualan tiap netto adalah Rp20.000,00 per kg. Besar keuntungannya adalah ...

- A. Rp200.000,00
- B. Rp190.000,00
- C. Rp180.000,00
- D. Rp170.000,00

