SỞ GIÁO DỤC VÀ ĐÀO TẠO.....
PHÒNG GD VÀ ĐT .....
Trường: Tiểu học .....
Họ và tên: .....
Lớp:.....

ĐỀ KIỂM TRA HỌC KÌ I
MÔN: TIẾNG ANH KHỐI 2
NĂM HỌC: 2020-2021
Thời gian : 35 phút
MÃ ĐỀ:

Marks	*Listening*		*Reading and writing*			*Speaking*	*Total*
	Q.1	*Q.2*	*Q.3*	*Q.4*	*Q.5*	*Q.6*	

Part I: Listening: 5 points

Question 1: Listen and tick (√). There's one example. (2.5 points)

1

a. ☐ b. √

2

a. ☐ b. ☐

3

a. ☐ b. ☐

4

a. ☐ b. ☐

5

a. ☐ b. ☐

6

a. ☐ b. ☐

Question 2: Listen and number. There's one example. (2.5 points)

1 2 3 4 5 6

a

☐

b

☐

c
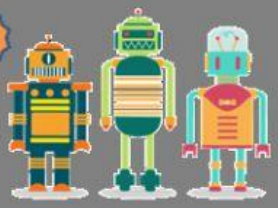
☐

d

☐

e

☐

f

☐

LIVEWORKSHEETS