	UNIDAD DE EDUCACIÓN ESPECIALIZADA "CAPITÁN GEOVANNI CALLES LASCANO" **EVALUACIÓN QUIMESTRAL** REFLEXIÓN DE LOS APRENDIZAJES	**DISTRITO 17D10** **AÑO LECTIVO** **2021 - 2022**

SUBNIVEL:	Educación General Básica – Elemental, Media y Superior	**GRADO / CURSO:**	Noveno A
ÁREAS:	Ciencias Naturales, Matemáticas, Estudios Sociales, Lengua y Literatura, ECA, Educación Física, Desarrollo Humano Integral e Inglés	**QUIMESTRE:**	Primero.
DOCENTE:	MSc. Karina Andino		
ESTUDIANTE:		**FECHA:**	24/01/2022

INDICACIONES:
El ejercicio individual de reflexión permite al estudiante evidenciar la comprensión sobre los temas fundamentales de la asignatura, trabajados durante el quimestre, para ello, el estudiante realizará una reflexión sobre la base de preguntas orientadoras elaboradas por el docente.
Se incluyen preguntas:
* Metacognición equivalente al **60% (6** primeras preguntas)
* Actividades en las que se evalúa los niveles de logro de aprendizajes equivale al **40% (4** últimas preguntas)

8.	Practique la pronunicación de fonemas m y p con nombres de los siguientes gráficos y colóquelos de acuerdo a su forma:	1 punto
	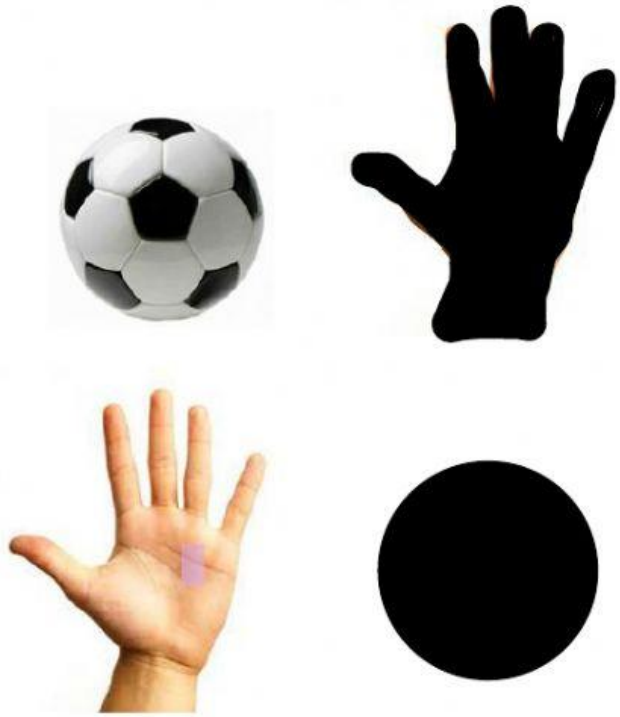	
9.	Realiza los siguientes trazos. Sigue las instrucciones.	1 punto

LIVEWORKSHEETS

	UNIDAD DE EDUCACIÓN ESPECIALIZADA **"CAPITÁN GEOVANNI CALLES LASCANO"** **EVALUACIÓN QUIMESTRAL** REFLEXIÓN DE LOS APRENDIZAJES	**DISTRITO 17D10** **AÑO LECTIVO** **2021 - 2022**

10.	Señala las medidas de bioseguridad	1 punto

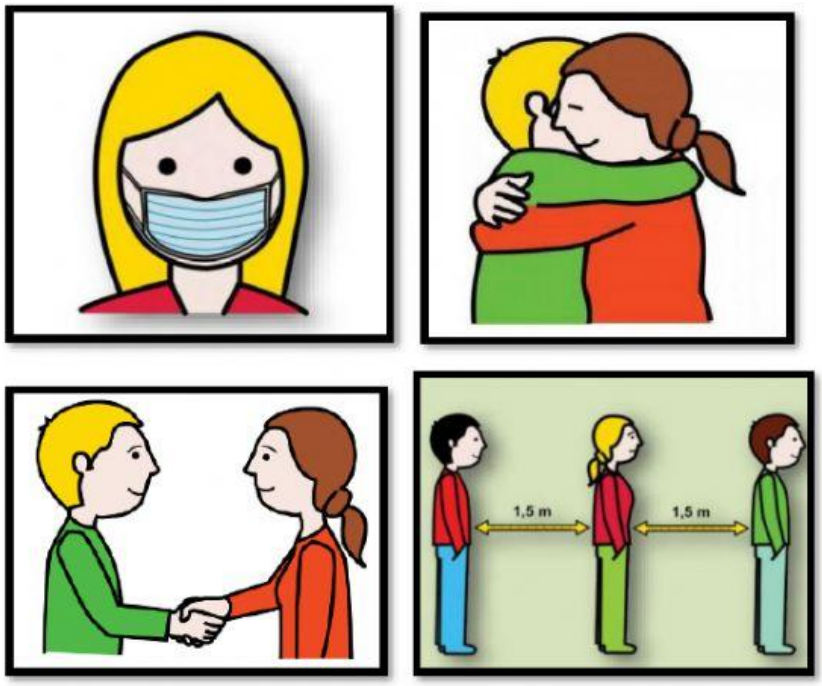

LIVEWORKSHEETS