Actividades en clase

03

LIVEWORKSHEETS

Selecciona las respuestas correctas.

¿Qué es una transición?

- Una vinculo que se agrega para que una diapositiva cambie
- Se refiere al movimiento de texto y objetos en la diapositiva
- Es el efecto visual que se reproduce al pasar de una diapositiva a la siguiente durante una presentación

LIVEWORKSHEETS

Unir cada transición con su nombre según corresponda.

EMPUJE

ZOOM

APLASTAR

LIVEWORKSHEETS

Coloque el nombre de las categorías de transiciones de PowerPoint.

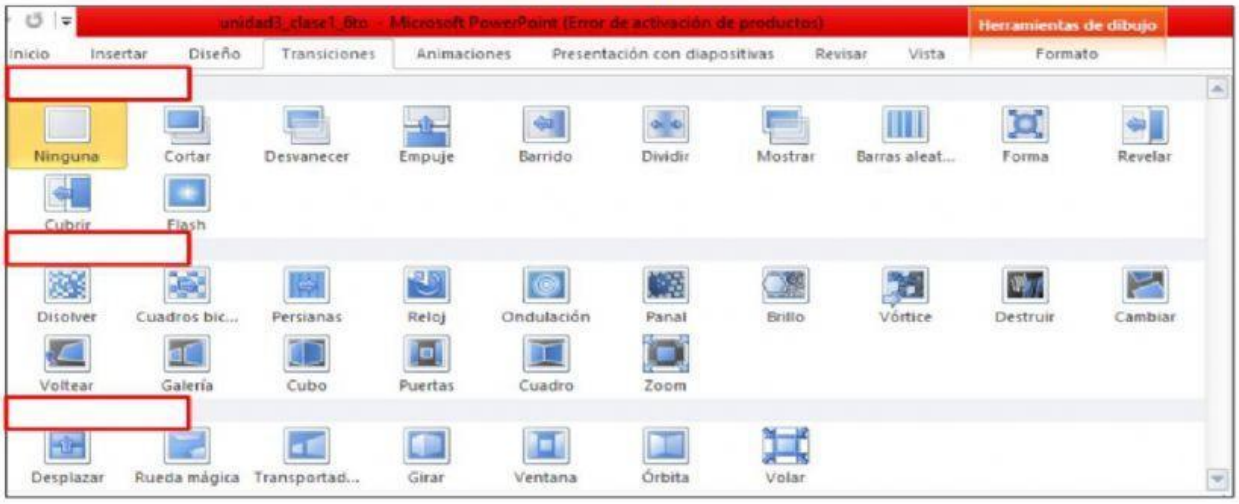

Sutil

Contenido dinámico

Llamativo

LIVEWORKSHEETS