



# Ayo Belajar Bersama untuk Menggapai cita-cita

**SMP NEGERI 38  
SEMARANG**

**Latihan SOAL Penilaian Akhir Semester Gasal Kelas IX**

**Isilah identitasmu dengan benar sebelum mengerjakan tugas berikut !**

NAMA

KELAS

No. Absen

**Pilihlah huruf A, B, C, atau D sebagai jawaban yang paling benar!**

1. Perhatikan pernyataan yang terjadi pada fase pembelahan meiosis berikut!

- 1) Membran inti mulai rusak
- 2) Kromosom berjajar pada bidang pembelahan
- 3) Terbentuk dua sel anakan yang bersifat haploid
- 4) Membran inti terbentuk kembali
- 5) Terbentuk empat sel anakan yang bersifat haploid

Pernyataan yang tepat untuk fase telofase II dinyatakan pada nomor ....

- A. 1 dan 2
- B. 2 dan 3
- C. 3 dan 4
- D. 4 dan 5

2. Organ reproduksi pria yang berbentuk seperti kantong di dalamnya terdapat testis dan berfungsi menjaga suhu testis agar sesuai untuk produksi sperma adalah ....

- A. uretra
- B. skrotum
- C. vasdeferents
- D. epididimis

3. Perhatikan gambar berikut!



Organ penghasil sel telur ditunjukkan oleh nomor....

- A. 2
- B. 3
- C. 4
- D. 5

4. Proses meluruhnya sel-sel epitel yang menyusun dinding rahim disebut ....

- A. ovulasi
- B. fertilisasi
- C. implantasi
- D. menstruasi

5. Zigot terbentuk akibat sel telur dibuahi oleh sperma. Peristiwa dibuahnya sel telur oleh sperma disebut....
- menstruasi
  - fertilisasi
  - oogenesis
  - ovulasi
6. Dari hasil pemeriksaan kesehatan organ kewanitaan diperoleh data sebagai berikut:
- 1) Terdapat cairan berwarna putih kekuningan pada bagian organ reproduksi wanita
  - 2) Cairan tersebut bersifat kental dan berbau tidak sedap
  - 3) Cairan tersebut dapat menyebabkan rasa gatal pada organ reproduksi wanita
- Kesimpulan dari hasil pemeriksaan bahwa orang tersebut menderita penyakit ....
- sifilis
  - HIV/ AIDS
  - keputihan
  - Herpes simplex genitalis*
7. Perhatikan ciri-ciri perkembangbiakan pada tumbuhan berikut :
- 1) Individu baru terjadi sebagai hasil pembuahan
  - 2) Individu baru terjadi dari salah satu bagian tubuh induknya
  - 3) Mewarisi semua karakteristik sifat dari satu induk
  - 4) Melibatkan alat-alat kelamin
- Ciri-ciri perkembangbiakan generatif pada tumbuhan ditunjukkan oleh nomor ....
- 1 dan 3
  - 1 dan 4
  - 2 dan 3
  - 2 dan 4
8. Perhatikan gambar perkembangbiakan pada tanaman berikut!



Perkembangbiakan tanaman pada gambar di atas dilakukan dengan cara ....

- stolon
  - rizoma
  - tunas adventif
  - merunduk
9. Data percobaan perkecambahan pada tanaman

Perlakuan pada kecambah	Hari ke-6	Keterangan
Biji dibiarkan di wadah	Biji tetap	Tidak berkecambah
Biji direndam air	Biji membesar	Tidak berkecambah
Biji di atas kapas basah	Biji tumbuh dan berkembang membentuk daun, akar, dan batang	Biji berkecambah

Dari hasil percobaan tersebut biji yang direndam air tidak mengalami perkecambahan karena ....

- tidak mendapatkan cahaya
- tidak mendapatkan oksigen
- kurang lembab
- temperatur terlalu tinggi





10. Tasya mengamati bunga di halaman sekolah, ternyata bunga tersebut memiliki ciri ukurannya besar, berwarna merah cerah, tidak berbau, menghasilkan nextar, dan mahkota berbentuk terompet. Dilihat dari ciri-cirinya, maka bunga tersebut penyerbukannya dibantu oleh ....  
A. angin      B. kelelawar      C. air      D. burung

11. Perhatikan gambar hewan berikut!



Cara perkembangbiakan hewan di samping adalah ....

- A. fragmentasi  
B. partenogenesis  
C. tunas  
D. membelah diri
12. Hewan berikut yang tergolong ke dalam hewan ovovivipar yaitu....  
A. ayam dan ikan      B. kadal dan kucing      C. kadal dan ular      D. ikan dan kambing

13. Perhatikan pertumbuhan dan perkembangan hewan berikut!

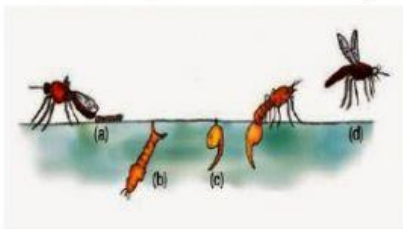

Dari pengamatan bentuk hewan pada gambar di samping dapat disimpulkan bahwa hewan tersebut tergolong ke dalam ....

- A. metamorfosis sempurna  
B. metamorfosis tidak sempurna  
C. metagenesis  
D. tidak terjadi metamorfosis
14. Teknologi perkembangbiakan yang dapat dilakukan pada hewan yaitu ....  
A. kultur jaringan      B. inseminasi buatan      C. vertikultur      D. hidroponik
15. Molekul pada materi genetika yang mendasari pewarisan sifat makhluk hidup yaitu ....  
A. asam nukleat      B. asam asetat      C. asam sulfat      D. asam amino
16. Pernyataan tentang kromosom, DNA, dan inti sel yang benar adalah ....  
A. DNA berbentuk heliks ganda terpilin dalam bentuk kromosom dan berada di dalam inti sel  
B. DNA berbentuk heliks ganda terpilin dalam bentuk kromosom dan berada di luar inti sel  
C. Kromosom menggulung di dalam DNA di luar inti sel  
D. DNA dan kromosom tidak berhubungan tapi sama-sama berada dalam inti sel
17. Pernyataan yang benar mengenai hukum II Mendel adalah ....  
A. Gen berpisah secara acak saat fertilisasi  
B. Gen bertemu secara acak saat fertilisasi  
C. Gen berpisah secara acak saat pembentukan gamet  
D. Gen bertemu secara acak saat pembentukan gamet
18. Jikakacangbulat (Bb) intermediate disilangkandengankacangbulat (BB) dominan, maka hasil persilangannya adalah ....  
A. 75% bulat, 25% kisut      C. 25% bulat, 50% intermediate, 25% kisut  
B. 50% bulat, 50% kisut      D. 50% bulat, 50% intermediate
19. Sel tubuh manusia mempunyai 46 kromosom, maka jumlah kromosom kelamin manusia yaitu ....  
A. 12 buah      B. 23 buah      C. 46 buah      D. 92 buah



20. Pemuliaan tanaman dapat dilakukan dengan cara ....  
 A. perkawinan silang  
 B. penanganan hama  
 C. melakukan pergiliran tanaman  
 D. manipulasi lingkungan hidup
21. Dua anak kembar berjenis kelamin laki-laki dan perempuan. Pernyataan berikut yang benar mengenai penyusunan genetik mereka adalah ....  
 A. Bayi laki-laki dan perempuan tersebut mewarisi sifat hanya dari sang ayah  
 B. Bayi laki-laki dan perempuan tersebut mewarisi sifat hanya dari sang ibu  
 C. Bayi laki-laki dan perempuan tersebut mewarisi sifat dari sang ayah dan ibu  
 D. Bayi laki-laki mewarisi sifat dari ayah dan bayi perempuan mewarisi sifat dari ibu

22. Perhatikan gambar penggaris plastik digosokkan wol berikut !

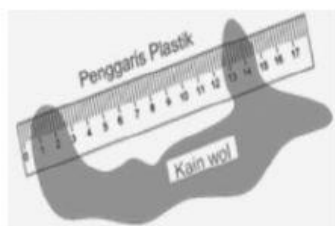

Pernyataan yang sesuai dari gambar tersebut adalah ....

	Aliran elektron	Muatan penggaris
A	Dari kain wol ke penggaris plastik	( - )
B	Dari kain wol ke penggaris plastik	( + )
C	Dari penggaris plastik ke kain wol	( + )
D	Dari penggaris plastik ke kain wol	( - )

23. Perhatikan gambar atom berikut!

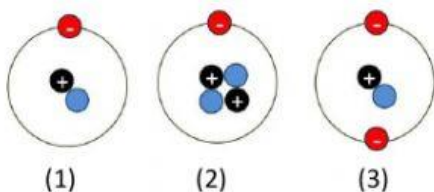

Pernyataan yang sesuai dari gambar di samping yaitu ....

- A. Gambar (2) bermuatan negatif  
 B. Gambar (3) bermuatan negatif  
 C. Gambar (1) dan (2) bermuatan positif  
 D. Gambar (1) dan (3) bermuatan netral
24. Gambar di bawah ini yang menunjukkan kedudukan daun elektroskop yang diberi muatan secara induksi adalah ....

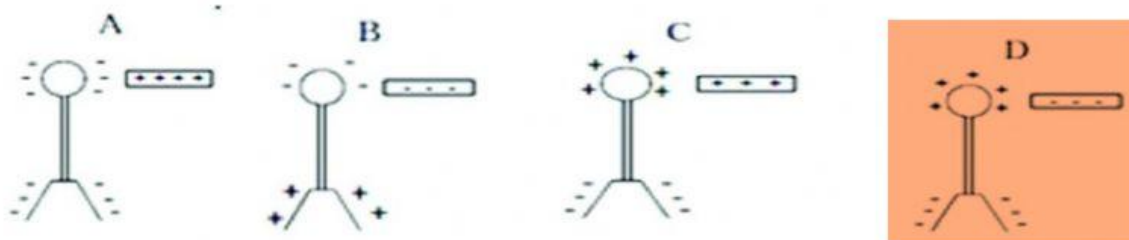

25. Muatan P menolak muatan Q, muatan Q ditarik oleh muatan R, muatan R ditolak oleh muatan S, dan muatan S ditarik muatan T. Jika Q bermuatan positif, maka pernyataan muatan listrik yang benar adalah....

- A. P dan R negatif  
 B. P dan R positif  
 C. S dan T negatif  
 D. R dan S negatif
26. Perhatikan gambar berikut!

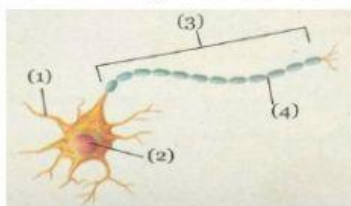

Bagian sel saraf yang berfungsi sebagai tempat terjadinya tarik menarik muatan listrik ditunjukkan oleh nomor ....

- A. (1)  
 B. (2)  
 C. (3)  
 D. (4)





27. Berbagai hewan yang memiliki kemampuan menghasilkan muatan listrik umumnya memiliki sistem khusus pada tubuhnya yang disebut sebagai ....  
 A. elektrisitas      B. elektroda      C. elektroreseptor      D. neurotransmitter

28. Komputer milik Ayu terkadang “menyengat” ketika dialiri arus listrik. Ayu lalu menghubungkan komputernya ke lantai kamar. Perbuatan Ayu ini bertujuan ....  
 A. menetralkan bumi  
 B. mengambikan elektron dari bumi  
 C. mengalirkan proton ke bumi  
 D. mengalirkan elektron ke bumi

29. Tiga buah lampu bertuliskan 10 watt dirangkai seperti gambar berikut :

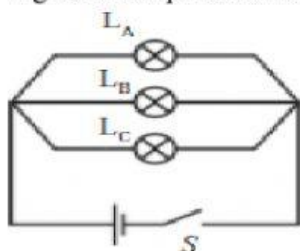

Jika saklar S ditutup, kejadian yang benar pada rangkaian di atas adalah ....

- A. lampu A menyala paling terang, lampu B dan lampu C redup  
 B. lampu B menyala paling terang, lampu A dan lampu C redup.  
 C. lampu A, lampu B, lampu C menyala berbeda-beda  
 D. lampu A, lampu B, lampu C menyala sama terang

30. Diantara grafik berikut, yang menyatakan hubungan antara beda potensial dengan kuat arus listrik adalah...

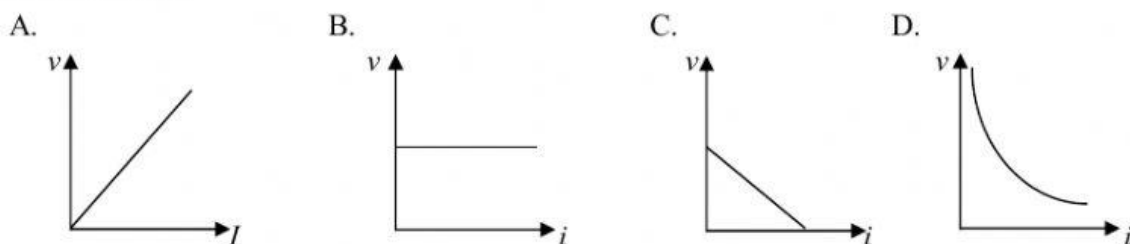

31. Perhatikan gambar berikut!

Bila  $R_1 = 4\Omega$ ,  $R_2 = 6\Omega$ ,  $R_3 = 2\Omega$  dan  $V = 12$  volt

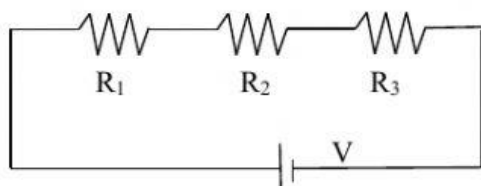

Maka besarnya arus listrik yang mengalir pada rangkaian tersebut adalah....

- A. 0,25 A      C. 1 A  
 B. 0,5 A      D. 2 A
32. Sebuah ketel listrik dihubungkan ke sumber tegangan 12 volt. Jika elemen pemanas memiliki hambatan  $12\Omega$ , maka energi listrik yang digunakan selama 10 menit sebesar ....  
 A. 1.800 J      B. 3.600 J      C. 7.200 J      D. 14.400 J
33. Sebuah sekering dipasang pada tegangan 250 V, menyebabkan arus mengalir 2 A. Besarnya daya sekering tersebut adalah...  
 A. 2 W      B. 125 W      C. 220 W      D. 500 W

34. Perhatikan gambar sebuah accu dan lampu berikut !

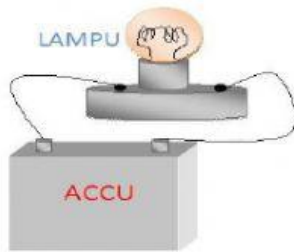

Ketikalamputersebutdihubungkandengankawatpenghantarkesebuahaccu, makaproses perubahan energi yang terjadi hingga lampu dapat menyala adalah ....

- A. energi kimia → energi listrik → energi cahaya + energi kalor
  - B. energi listrik → energi cahaya → energi gerak + energi kalor
  - C. energi kimia → energi cahaya → energi listrik + energi kalor
  - D. energi gerak → energi listrik → energi cahaya + energi kalor
35. Salah satu upaya penghematan energi listrik adalah ....
- A. menggunakan oven listrik untuk memanaskan makanan
  - B. menggunakan lampu bohlam dengan daya yang besar agar terang
  - C. seluruh instalasi listrik di rumah menggunakan rangkaian paralel
  - D. membiarkan kabel terhubung dengan stop kontak meskipun tidak menggunakan peralatan listrik

≈ ≈ ≈ ≈ ≈ ≈ ≈ Selamat Mengerjakan ≈ ≈ ≈ ≈ ≈ ≈ ≈ ≈