

# PAS TEMA 3 KEGIATANKU

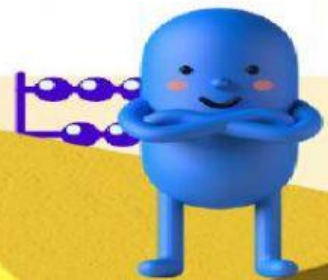

**SERIMPI  
CLASS**



**SDN  
ANGKE 03 PAGI**

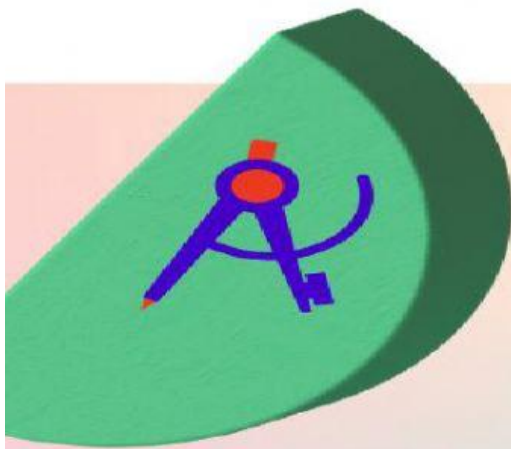

**KAMIS,  
3 DESEMBER 2021**





E – LKPD

*ELECTRONIC*– LEMBAR KERJA  
PESERTA DIDIK

PENILAIAN AKHIR SEMESTER  
GANJIL TA 2021–2022

BERBASIS HOTS

*(HIGHER ORDER THINKING SKILL)*

SERIMPI CLASS

SDN ANGKE 03 PAGI



NAMA: \_\_\_\_\_

NO ABSEN: \_\_\_\_\_







## Petunjuk Pengisian E-LKPD



1. Tuliskan identitas kalian pada kotak disediakan!
2. Kerjakan setiap kegiatan yang ada pada LKPD ini.
3. Bacalah setiap petunjuk kegiatan dengan teliti sebelum mengerjakan.
4. Berdoalah sebelum mengerjakan.
5. Jika E-LKPD sudah dikerjakan semua, klik finish.
6. Setelah klik finish, maka akan muncul gambar berikut



Enter your full name:

Group/level:

School subject:

7. Pada kotak Enter your full name, tuliskan nama lengkap kalian.
  - a. Pada kotak Group/level, isi dengan angka 1
  - b. Pada kotak School subject, tuliskan SDN ANGKE 03 PAGI.



$$2+2=4$$

SILANG SALAH SATU JAWABAN YANG TEPAT ATAU  
KERJAKAN SESUAI PERINTAH DALAM SOAL!

I. PPKN KD. 3.1

adil kemanusiaan yang beradab dan

1.

Urutan yang tepat dari bunyi sila di atas adalah ... .

- a. Adil beradab dan yang kemanusiaan
- b. Kemanusiaan yang adil dan beradab
- c. Kemanusiaan yang beradab dan adil



2.

Gambar tersebut merupakan simbol sila Pancasila yang berbunyi ... .

- a. Ketuhanan Yang Maha Esa
- b. Persatuan Indonesia
- c. Keadilan sosial bagi seluruh rakyat Indonesia

3.

Simbol Pancasila yang sesuai dengan bunyi sila persatuan Indonesia adalah ... .



a.



b.



c.



4.

Tindakan kakak pada gambar tidak baik.

Memaksakan kehendak sehingga merugikan orang lain bertentangan dengan penerapan Pancasila, terutama sila ke ... .



$$2+2=4$$

- a. 1                      b. 2                      c. 3

5. Sepulang kerja ayah selalu membawa buah tangan untuk keluarga. Ibu selalu membagi rata buah tangan yang dibawa ayah kepada seluruh anggota keluarga. Tindakan ibu sesuai dengan penerapan Pancasila, terutama sila ke ... .      a. 1                      b. 3                      c. 5

II. BAHASA INDONESIA 3.4 – 3.5

1. Kata kata berikut yang termasuk kata sapaan dalam kegiatan pagi hari adalah... .  
a. Terimakasih ibu  
b. Selamat pagi Dayu  
c. Selamat Ulang tahun udin



a	s	p	a	r	n	a
---	---	---	---	---	---	---

2. urutan kartu huruf tersebut jika disusun menjadi kata yang benar adalah ... .  
a. Sempurna  
b. Pasaran  
c. Sarapan



3. kalimat yang tepat untuk mengungkapkan kegiatan pada gambar adalah... .  
a. Pagi yang cerah  
b. Soreku gembira  
c. Malam ini indah



$$2+2=4$$



4. Gambar berikut yang sesuai dengan kegiatan malam hari adalah....



5. Tarik dan letakkan kata berikut untuk melengkapi kalimat yang sesuai!

sekolah	siang	pulang	membaca
rumah	pintar	suka	belajar

Hari sudah .....

..... telah usai.

Siti segera ..... ke rumah.

Sampai di ..... Siti istirahat.

Sambil istirahat Siti ..... buku.

Siti mengulang ..... sekolah.

Siti ..... belajar.

Dia ingin jadi anak .....

6. ayah membawakan beni oleh oleh sepulang kerja. Beni mengucapkan ... kepada ayah.

a. Tolong                      b. selamat sore ayah                      c. terimakasih ayah



$$2+2=4$$



7. Kegiatan pada gambar berikut , yang pantas untuk mendapatkan pujian adalah... .



8. Sepulang sekolah, ibu meminta dayu untuk segera berganti pakaian dan beristirahat. Dayu patuh pada ibu. Kalimat sopan yang disampaikan dayu kepada ibu adalah ... .

- a. Tolong saya ibu
- b. Baik ibu
- c. Terimakasih ibu

9. Ibu meminta lani membantu ibu memasak di dapur. Kata yang diucapkan ibu untuk meminta bantuan kepada lani adalah... .

- a. Tolong
- b. baik
- c. terimakasih

10. Sepulang sekolah Udin segera berganti pakaian dan beristirahat. Sambil beristirahan udin .... Buku.

Kata yang tepat untuk melengkapi kalimat tersebut adalah ... .

- a. Membaca
- b. merapikan
- c. menulis

