

LEMBAR KERJA PESERTA DIDIK SEL HEWAN DAN SEL TUMBUHAN

1. Isilah nama organel sel hewan dengan cara drag and drop pada kotak yang telah disediakan

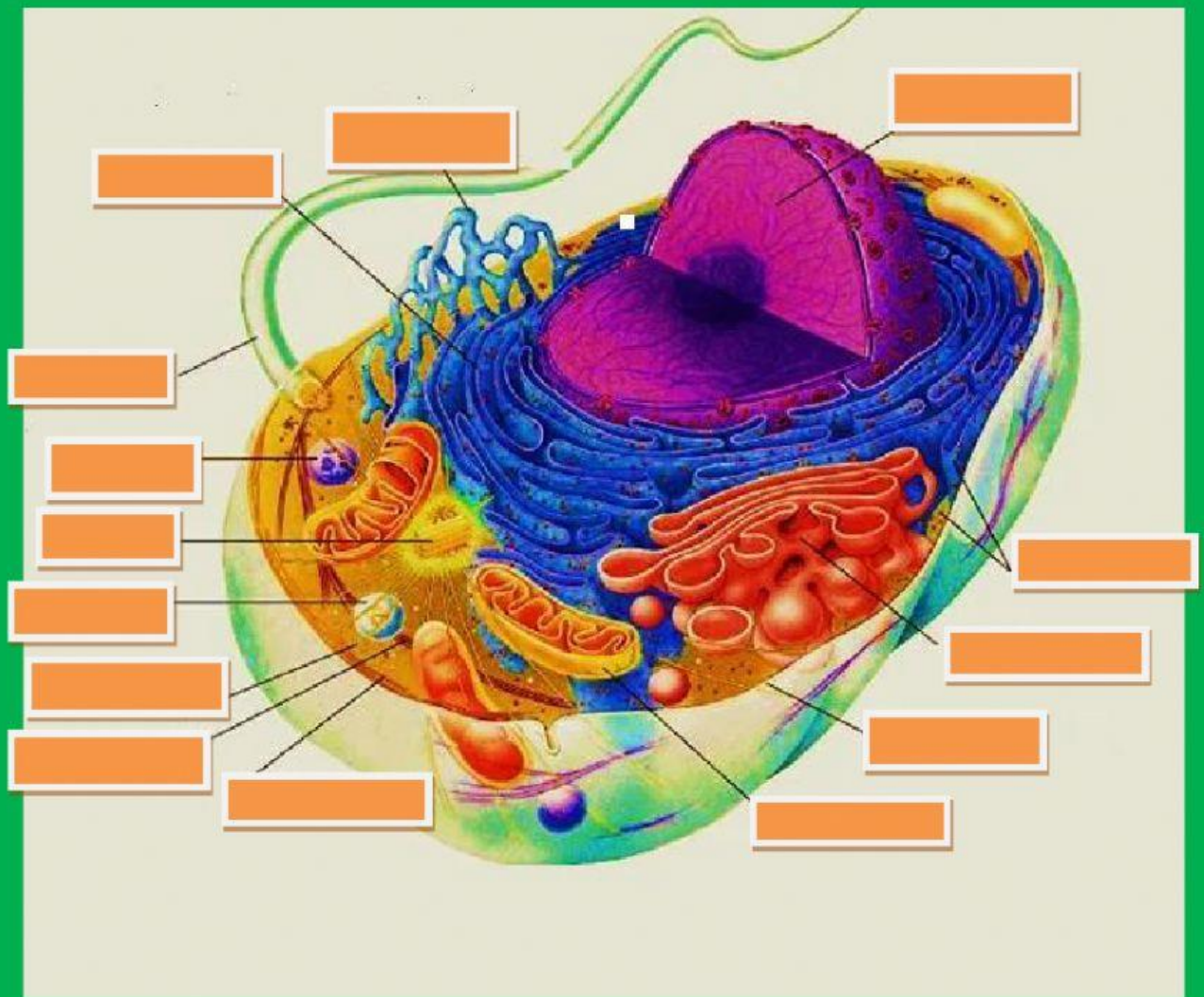

Nukleus

RE Kasar

Mikrotubulus

Mikrofilamen

Flagel

Sitoplasma

Badan Golgi

Mitokondria

RE Halus

Ribosom

Intermedit

Sentriol

Membran

Lysosome

2. Isilah nama organel sel tumbuhan dengan cara drag and drop pada kotak yang telah disediakan

Labels to be dragged and dropped into the boxes:

- Dinding sel
- Kloroplast
- Amiloplast
- Nekleolus
- Sitoplasma
- Badan Golgi
- Ribosom
- Peroksisom
- Nukleus
- RE Halus
- RE Kasar
- Vakuola
- Membran sel

3. Isilah perbedaan sel hewan dan tumbuhan dengan cara klik tanda panah yang telah disediakan !

Uraian	Sel Hewan	Sel Tumbuhan
Dinding sel		
Vakuola		
Plastida		
Lisosom		