

NAMA :
KELAS :
HARI/TANGGAL :

PENILAIAN HARIAN TEMA 3 KELAS 5

Jawablah soal-soal berikut ini dengan memilih jawaban yang benar!

1. Diare dapat dipicu dengan makan makanan ...

2. Kolik merupakan gangguan sistem pencernaan yang menyerang organ ...

3. Mag merupakan gangguan pencernaan yang terjadi pada organ ...

4. Bentuk kerja sama dalam kehidupan bermasyarakat diwujudkan dalam ...

5. Pentingnya bekerja sama dalam masyarakat yaitu ...

6. Sariawan merupakan gangguan yang terjadi pada

7. Keuntungan bekerja sama diantaranya, kecuali ...

8. Bekerja sama yang tidak boleh dilakukan yaitu ...

9. Zat gizi makanan yang menjadi sumber energi utama bagi tubuh, yaitu ...

10. Zat gizi yang tidak mengalami proses pencernaan dan langsung diserap tubuh yaitu ...

11. Bila tidak dibarengi dengan rasa tanggung jawab, bekerja sama akan ...

12. Dengan bekerja sama maka perbedaan yang dimiliki antar anggota akan ...

Bacalah teks dialog berikut ini untuk menjawab soal nomor 13 dan 14

Simaklah percakapan berikut ini

Dayu : "Wah, sedapnya sarapanku hari ini."

Edo : "Sarapan apa kamu pagi ini, Dayu? Kalau aku seperti biasa, nasi, sayur dan telur mata sapi sudah cukup."

Dayu : "Ibuku membuat bubur ayam istimewa, Edo."

Siti : "Aduh, semuanya terdengar enak untukku, sekalipun hanya nasi, sayur, dan telur mata sapi. Apalagi kalau bubur ayam istimewa. Bersyukurlah kita dikaruniai sistem pencernaan, teman-teman. Dengan begitu makanan yang kita makan dapat membawa manfaat untuk tubuh kita."

13. Menu sarapan pagi Edo adalah ...

14. Percakapan di atas terjadi pada waktu ... hari

15. Proses pembuangan sisa makanan terjadi pada bagian dengan nomor ...

16. Proses memotong dan menghancurkan makanan secara mekanik terjadi pada bagian dengan nomor ...

17. Bagian yang ditunjukkan oleh nomor 1 dan 3 adalah ...

18. Karakteristik lagu-lagu dengan nada minor adalah bersifat ...

19. Tangga nada mayor biasanya diawali dan diakhiri oleh nada ...

20. Salah satu lagu dengan jenis tangga nada mayor adalah ...

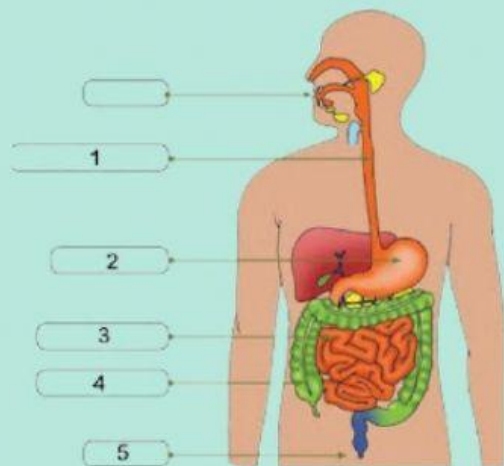

1 C 7 B 13 D 19 C 25 B
2 D 8 B 14 A 20 C 26 D
3 B 9 D 15 A 21 A 27 A
4 D 10 B 16 D 22 A 28 B
5 A 11 B 17 B 23 B 29 A
6 B 12 C 18 D 24 C 30 C

