

LKPD

LEMBAR KEGIATAN PESERTA DIDIK

Penyusun :
Nur Nadifatinis., S.Pd

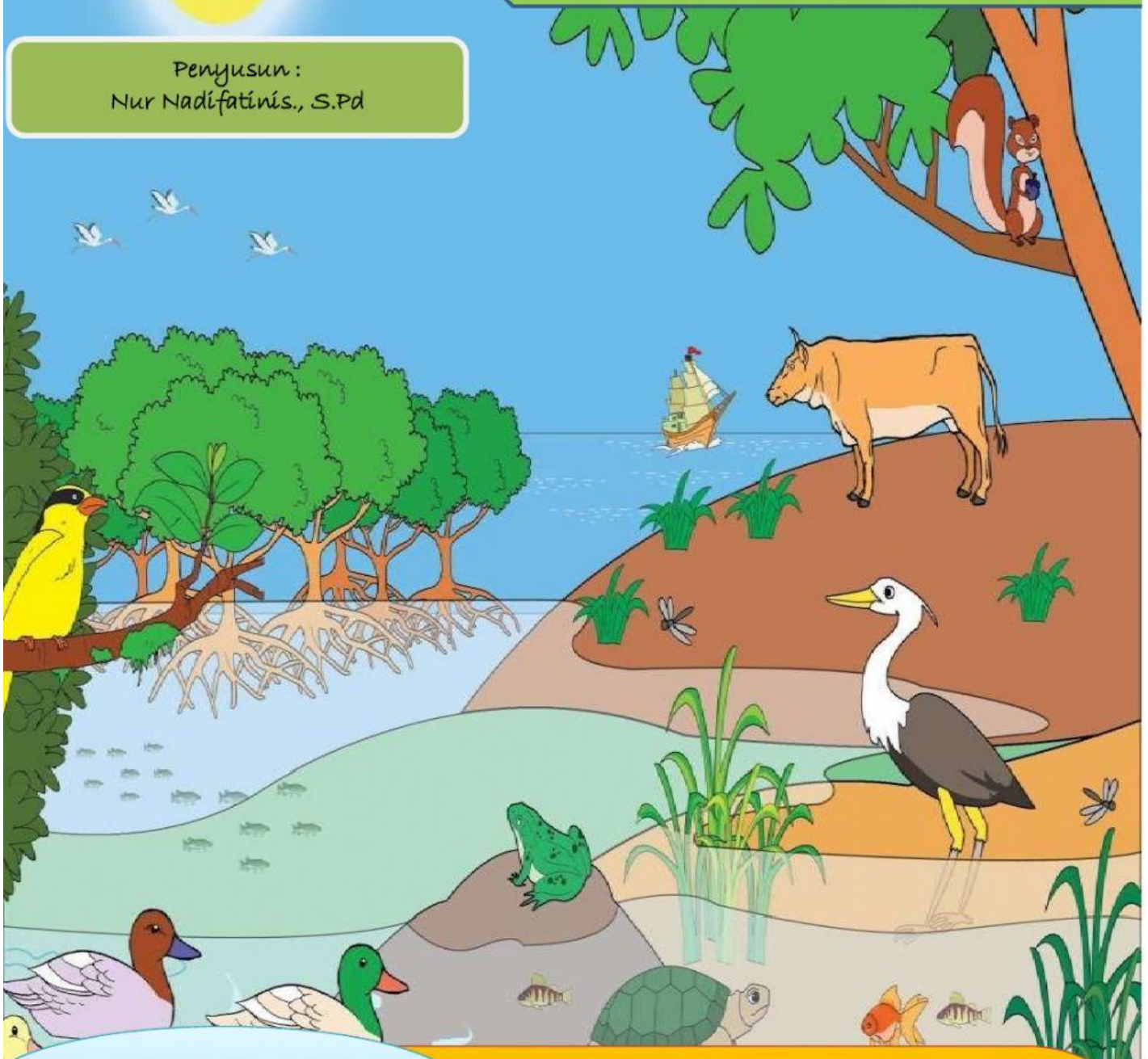

TEMA 5

EKOSISTEM

Subtema 2

Hubungan Antarmakhluk Hidup dalam Ekosistem

Pembelajaran 5

UNTUK SD/MI
KELAS V (Lima)

IPA

Kompetensi Dasar

- 3.5. Menganalisis hubungan antarkomponen ekosistem dan jaring-jaring makanan di lingkungan sekitar
- 4.5 Membuat karya tentang konsep jaring-jaring makanan dalam suatu ekosistem.

Indikator

- 3.5.1 Membandingkan jenis simbiosis antar komponen dalam ekosistem.
- 3.5.2 Membuat contoh dari berbagai jenis simbiosis.
- 4.5.1 Membuat pamflet simbiosis dengan menyebutkan definisi tiap jenis simbiosis beserta contoh contohnya.

Bahasa Indonesia

Kompetensi Dasar

- 3.7. Menguraikan konsep-konsep yang saling berkaitan pada teks nonfiksi
- 4.7. Menyajikan konsep-konsep yang saling berkaitan pada teks nonfiksi ke dalam tulisan dengan bahasa sendiri.

Indikator

- 3.7.1 Menganalisis konsep-konsep mengenai hubungan makhluk hidup dalam ekosistem pada teks nonfiksi.
- 4.7.1 Menuliskan informasi yang telah diperoleh ke dalam bentuk teks nonfiksi tentang salah satu simbiosis

TUJUAN PEMBELAJARAN

1. Melalui kegiatan mengamati video teks nonfiksi mengenai hubungan makhluk hidup dalam ekosistem, peserta didik dapat menganalisis informasi mengenai hubungan makhluk hidup dalam ekosistem pada teks nonfiksi.
2. Melalui kegiatan mengamati video tentang simbiosis, peserta didik mampu membandingkan jenis simbiosis antar komponen dalam ekosistem dengan benar.
3. Melalui kegiatan mendengarkan audio teks nonfiksi, peserta didik dapat menuliskan informasi yang telah diperoleh ke dalam bentuk teks nonfiksi tentang simbiosis
4. Melalui kegiatan diskusi antar kelompok, peserta didik mampu membuat contoh dari berbagai jenis simbiosis dengan benar

Lembar Kegiatan Peserta Didik (LKPD)

NAMA

KELAS

KELAS/ SEMESTER

SEKOLAH

PETUNJUK KERJA

1. Siapkan alat dan bahan untuk mengerjakan LKPD (alat tulis, PPT, dan laptop/HP)
2. Bacalah materi yang ada di PPT, dan video yang ibu guru share di *Whatsapps Group* dan Web *e-learning*
3. Berdoalah sebelum memulai mengerjakan e-LKPD
4. Isilah identitas e-LKPD yang kalian kerjakan
5. Bertanyalah kepada guru melalui *room chat* pada zoom meeting jika mengalami kesulitan dalam mengerjakan e-LKPD.
6. Diskusikan dengan temanmu melalui *breakoutroom* pada Zoom Meeting
7. Kerjakan LKPD dengan teliti sesuai dengan petunjuk yang telah diberikan oleh guru.
8. Kirim hasil pekerjaan LKPD kalian dengan mengklik Finish pada bagian paling bawah e-LKPD

KEGIATAN 1

Perhatikan dan analisislah video dibawah ini dengan seksama!



Setelah kalian simak video diatas, tuliskan informasi yang kalian peroleh dari hasil menonton video tadi pada kolom yang telah disediakan!

KEGIATAN 2

A. Diskusikanlah dengan kelompok dan jawab beberapa pertanyaan di bawah ini!

1. Gambar dismping menunjukkan hubungan symbiosis....



2. Antara pohon anggrek dengan pohon inangnya memiliki hubungan symbiosis....

- A. Mutualisme
- B. Komensalisme
- C. Parasitisme
- D. Ekosistem

3. Dengarkan soal listening dibawah ini kemudian jawablah dengan memilih benar atau salah



BENAR

SALAH



BENAR

SALAH

4. Kelompokkan gambar dibawah ini sesuai dengan jenis interaksinya..



JENIS INTERAKSI		
SIMBIOSIS MUTUALISME	SIMBIOSIS KOMENSALISME	SIMBIOSIS PARASITISME