வடிவியல் வடிவங்கள்

பொருத்துக

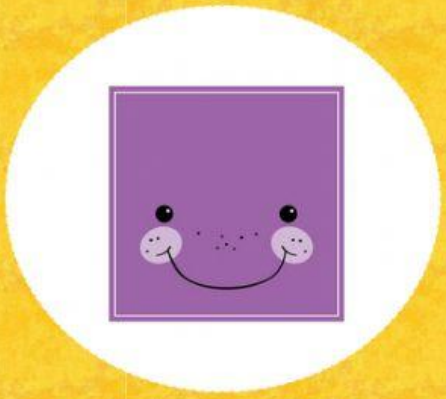

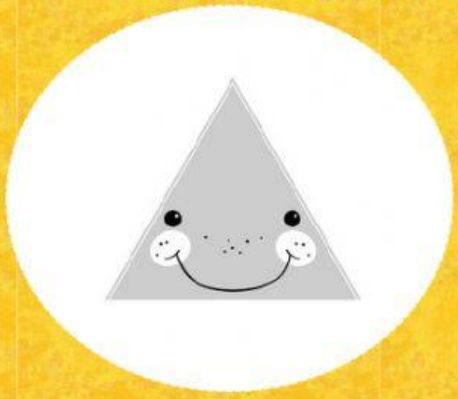

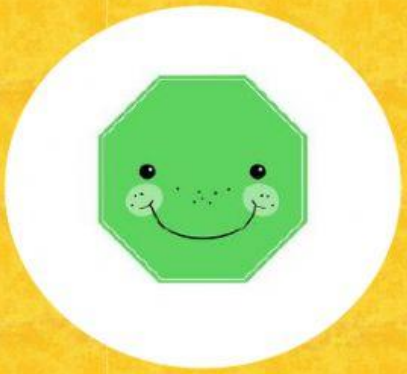

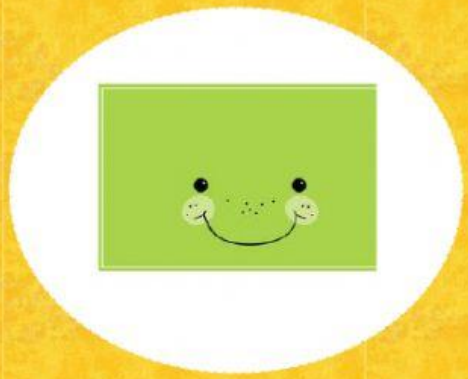

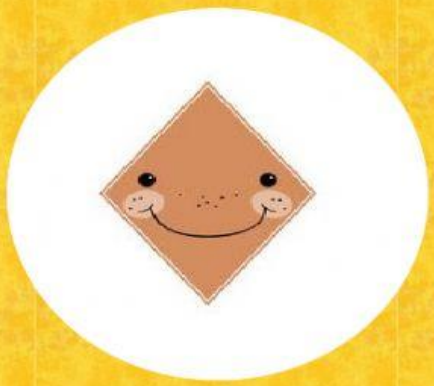

என்னிடம் முனைகள் இல்லை.ஆனால் பல சமச்சீர் கோடுகள் உள்ளன

எனது நான்கு பக்கங்கள் சமம்.எனக்கு நான்கு மூலைகள் உள்ளன.

எனது அனைத்து பக்கங்கள் சமம்..ஆனால் இனை கோடுகள் இல்லை.

எனது எதிரெதிர் பக்கங்கள் சமம்.எனக்கு நான்கு மூலைகள் உள்ளன

என்னை சாய்சதுரம் என்றும் அழைப்பார்கள் ஏனொனில் எனக்குள் எதிரெதிர் கோணங்கள் சமமாக இருக்கும்.

எனக்கு எட்டு பக்கங்கள் உள்ளன

LIVEWORKSHEETS