# Με πινέλα και φαντασία

Άρης: Κύριε, χθες είδαμε ένα εργαστήρι ζωγραφικής.

Πέτρος: Της αδελφής μου είναι.

Ιωάννα: Να κάνουμε και εμείς μια μεγάλη ζωγραφιά;

Δάσκαλος: Εντάξει. Θα ζωγραφίσουμε τη μάντρα του σχολείου. Μπορούμε να καλέσουμε και τους γονείς σας να μας βοηθήσουν.

Άρης: Ναι, ναι! Να βάλουμε χρώμα παντού.

Πέτρος: Εγώ θα φέρω χοντρά πινέλα.

Άρης: Κι εγώ τη φαντασία μου!

Θα έχεις αυτό το κείμενο για ανάγνωση

Ντ ντ

ΦΙΛΕΜΟΡΚΣΗΕΕΤΣ

# Ντ ντ

Σκανταλιές

Τι ζωγράφισαν τα παιδιά στη μάντρα;
Συμπλήρωσε τα **ντ** και διάβασε.

Ψηλά δέ__ρα και κο__ούς θάμνους.

Ένα λιο__άρι με μεγάλα δό__ια.

Μια καμηλοπάρδαλη με μικρά κέρατα.

Έναν χο__ρό ελέφα__α και ένα λεπτό φίδι.

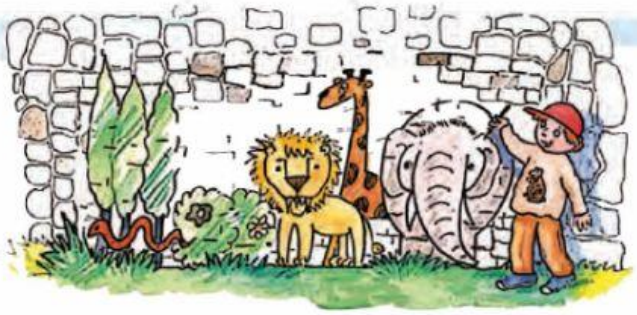

Κάνε κλικ εδώ για να μεταφερθείς σε ένα νέο παράθυρο και να παρακολουθήσεις ένα διασκεδαστικό βίντεο με το ντ και το μπ

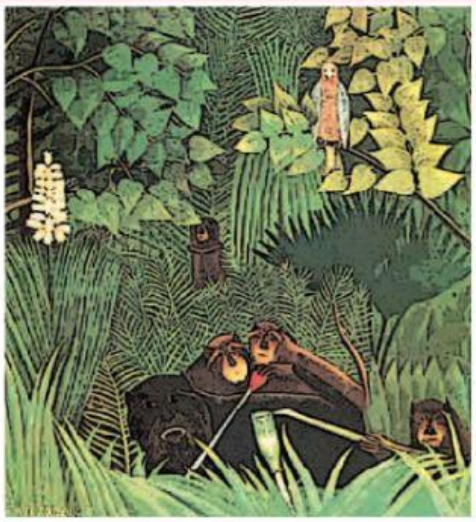

Ανρί Ρουσσώ,
*Μαϊμούδες σε παρθένο δάσος*

*Το γαλάζιο πουλί,*
τοιχογραφία από την Κνωσό

Κατσάνου
Βασιλική