COMPASES

1) ¿Cuántos tiempos dura cada compás? Une con flechas.

2/4	3/4	4/4
4 tiempos	2 tiempos	3 tiempos

2) Completa estas sumas. Mira este ejemplo. 𝅗𝅥 + 𝅗𝅥 = 4 tiempos

𝅗𝅥 + 𝅗𝅥 = ☐ tiempos	♩ + ♩ + ♫ = ☐ tiempos	♫ + ♫ + 𝄽 = ☐ tiempos
𝅝 + 𝄽 = ☐ tiempos	♫ + 𝅘𝅥𝅯𝅘𝅥𝅯𝅘𝅥𝅯𝅘𝅥𝅯 = ☐ tiempos	♩ + ♩ + 𝄽 + 𝄽 = ☐ tiempos

3) Arrastra cada compás a su lugar correspondiente.

2/4

4/4
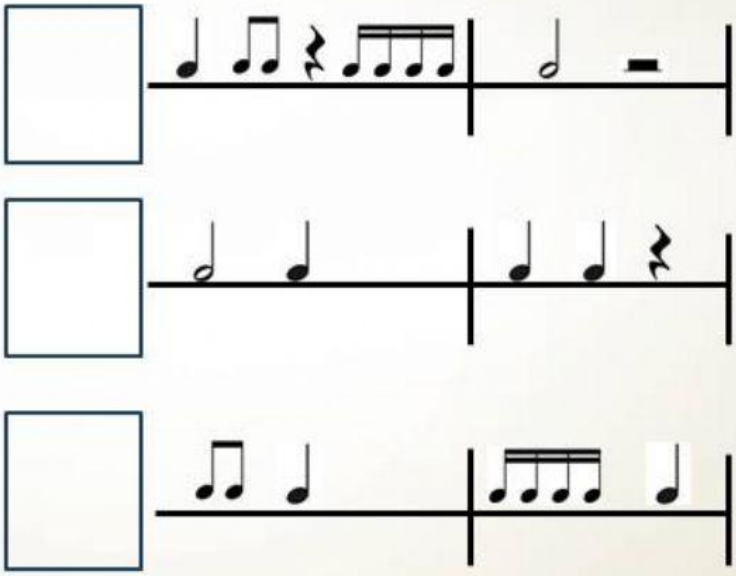
3/4