

LEMBAR EVALUASI

Nama :

Kelas :

No. Absen :

Berilah tanda silang (x) pada jawaban yang benar!

1. Jantung koroner merupakan salah satu gangguan yang terjadi pada system peredaran darah manusia yang disebabkan oleh
 - a. Penyumbatan pembuluh darah dalam jantung
 - b. Pengerasan pembuluh nadi dalam jantung
 - c. Penyempitan pembuluh darah dalam ginjal
 - d. Pelebaran pembuluh balik

2.

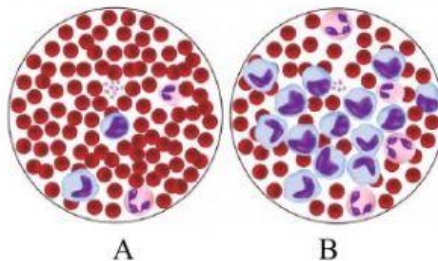

Gambar A menunjukkan gambar darah normal, sedangkan pada gambar B menunjukkan darah yang mengalami gangguan, gangguan yang terjadi pada gambar B disebut...

- a. Anemia
 - b. Thalassemia
 - c. Hipertensi
 - d. Leukemia
3. Berikut adalah nama beberapa penyakit atau gangguan pada tubuh manusia.
 1. Varises
 2. Emfisema
 3. Sklerosis
 4. Skoliosis
 5. LeukimiaYang merupakan penyakit atau gangguan pada sistem peredaran darah adalah ...
 - a. 1, 2, 3
 - b. 1, 2, 5

c. 1, 3, 4

d. 1, 3, 5

4.



Gambar disamping merupakan
merupakan gangguan pembuluh
vena yang terjadi dibetis, disebut...

a. Sklerosis

b. Skoliosis

c. Varises

d. Leukimia

5. Perhatikan pernyataan di bawah ini!

1. Sulit berkonsentrasi
2. Rasa sakit di dada
3. Napas pendek dan cepat.
4. Nadi teraba cepat dan lemah
5. Darah sulit membeku

Yang merupakan gejala dari penyakit hipotensi adalah...

a. 1, 2, dan 3

b. 1, 3, dan 4

c. 2, 3 dan 5

d. 1, 2 dan 4

6. Anak ayam turun sepuluh
Mati satu tinggal Sembilan

...

...

Larik yang tepat untuk melengkapi isi pantun adalah

a. Tuntutlah ilmu dengan sungguh-sungguh

Supaya hidupmu bahagia

b. Tuntutlah ilmu dengan sungguh-sungguh

Supaya kamu tidak sengsara

c. Tuntutlah ilmu dengan sungguh-sungguh

Supaya kamu tidak ketinggalan

d. Tuntutlah ilmu dengan sungguh-sungguh

Supaya selamat dunia akhirat

7. Perhatikan pantun rumpang berikut!

...

...

Melihat ibu sudah datang

Hati cemas jadi hilang

Kalimat yang tepat untuk melengkapi sampiran pantun tersebut adalah...

a. Disini kosong disana kosong

Tak ada batang tembakau

b. Dibawa itik pulang petang

Dapat rumput bilang-bilang

c. Jalan-jalan di dekat pohon

Tampak indah hijau rumput

d. Kalau puan puan cerana

Ambil gelas di dalam peti

8. Perhatikan pantun berikut!

Naik becak di kota Medan

Untuk membeli buku dan gunting

Ayo kita gerakkan badan

Karena sehat itu penting

Makna pantun tersebut adalah...

a. Kesehatan adalah hal terpenting dan kita bisa dapatkan dari

berolahraga

b. Makan yang teratur dapat menjaga badan dan jiwa tetap sehat

c. Berlari-lari bisa membuat badan berkeringat

d. Rajinlah bergerak setiap hari

9. (1) Kalau Anda ingin cerdas
(2) Pergi ke pasar beli talas
(3) Sebelum makan rebus dulu
(4) Siang malam baca buku
Larik-larik kalimat acak tersebut akan menjadi pantun bila disusun dengan urutan ...
- a. 2 – 3 – 1 – 4
 - b. 2 – 3 – 4 – 1
 - c. 3 – 2 – 1 – 4
 - d. 3 – 2 – 4 – 1
10. i. Pantun bersajak a-b-b-a
ii. Pantun bersajak a-b-a-b
iii. Baris ke satu dan dua merupakan sampiran
iv. Baris ke tiga dan ke empat merupakan sampiran
v. Setiap bait terdiri atas empat baris
Yang termasuk ciri- ciri pantun terdapat pada nomor....
- a. i,ii,iii
 - b. i,iv,v
 - c. ii,iii,v
 - d. ii,iii,iv