ANALITZAM UNA MELODIA PER TREBALLAR ALGUNS CONTINGUTS MUSICALS. A MÉS VOS AFEGEIXO L'ÀUDIO PER SI VOLEU PRACTICAR- LA A CASA!!!

VENT DE TARDOR

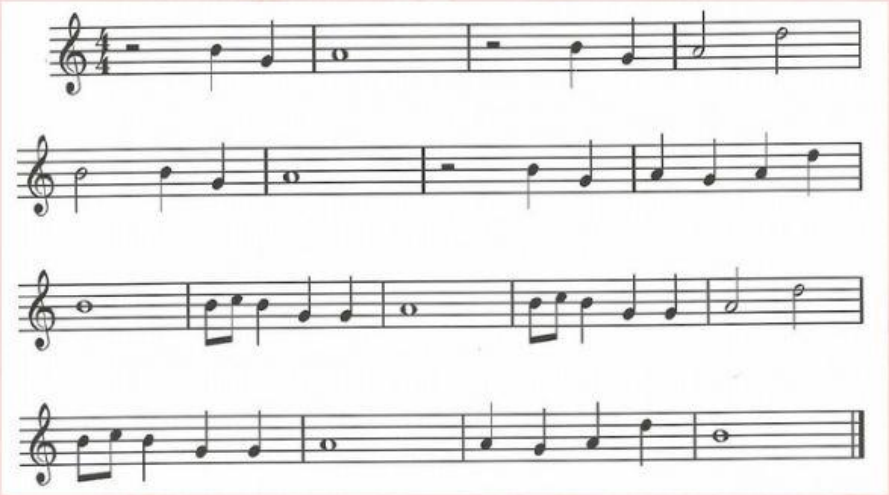

Observa aquesta cançó i tria la resposta correcta.

– Quin compàs té: 2/4, ¾ o 4/4?

- És un compàs binari , ternari o quaternari?

– Quines notes utilitza : do, re, mi, fa, sol, la, si, do agut , re agut?

– Quants compassos té la cançó: 3, 6, 4, 10, 17?

– Quina és la nota més aguda : do agut o re agut?

– Quina és la nota més greu? mi, si o sol?

– A partir de quina nota situam el pal de la figura cap abaix: la, fa, si?

– Els silencis són importants a la música: sí (ajuden a fer frases musicals o ens permeten respirar), no (són per decorar la melodia)?

– Quins silencis utilitza: el de corxera, el de rodona, el de blanca?

– Quines figures utilitza: negres, corxeres, blanques, rodones, semicorxeres?

– Quina clau utilitza: la de Sol, la de Fa o la de Do?

LIVEWORKSHEETS