PERÚ Ministerio de Educación

N° 00491 Mons. "M.F.E.L."
INSTITUCIÓN EDUCATIVA

APRENDO en casa

LEARNING EXPERIENCE 06 WEEK16

Sports keep me strong and healthy

Let´s Self- Assess!

¿Lo puedo hacer en inglés?	Sí	No
1. ¿Puedo relacionar los nombres de distintos deportes con las imágenes que los representan?		
2. ¿Puedo identificar los deportes que practico en un texto escrito breve y sencillo?		
3. ¿Puedo escribir un texto breve y sencillo sobre algunos de los deportes que practico con mis familiares, con mis amigos y amigas, o con mis compañeras y compañeros?		

Let´s Warm Up!

Match the words with the pictures. Here is an example.

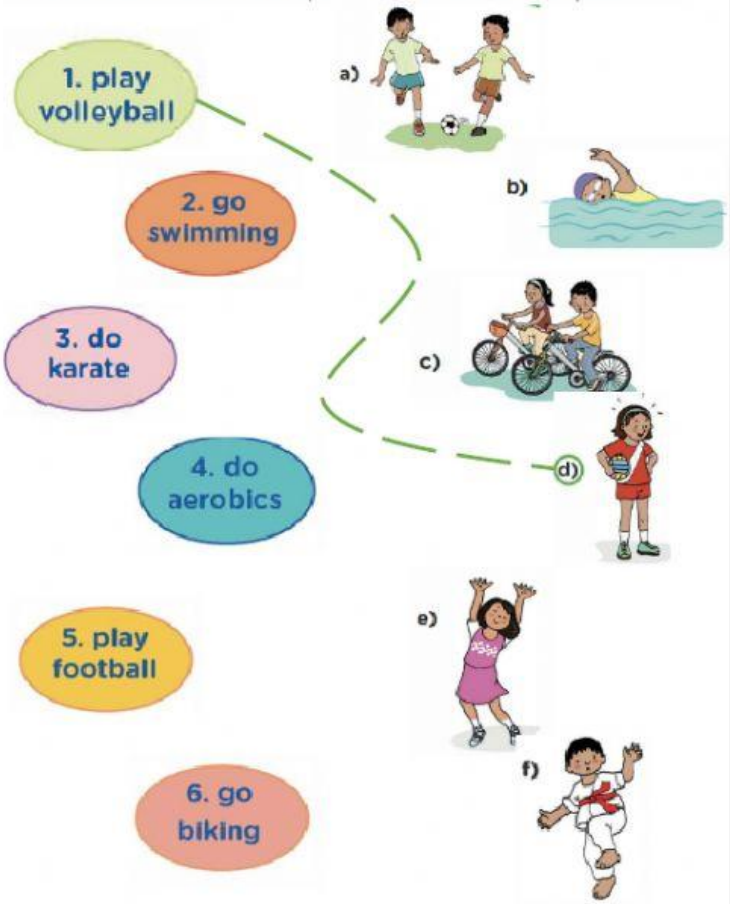

FULL NAME: _____

GRADE & SECTION: _____

COMPETENCIAS: Lee diversos tipos de textos escritos en inglés como lengua extranjera.

EVIDENCIA DE APRENDIZAJE: Los estudiantes leen, escuchan y completan ejercicios de comprensión.

Let´s Read!

Listen to and read the dialogue. Click here to listen.

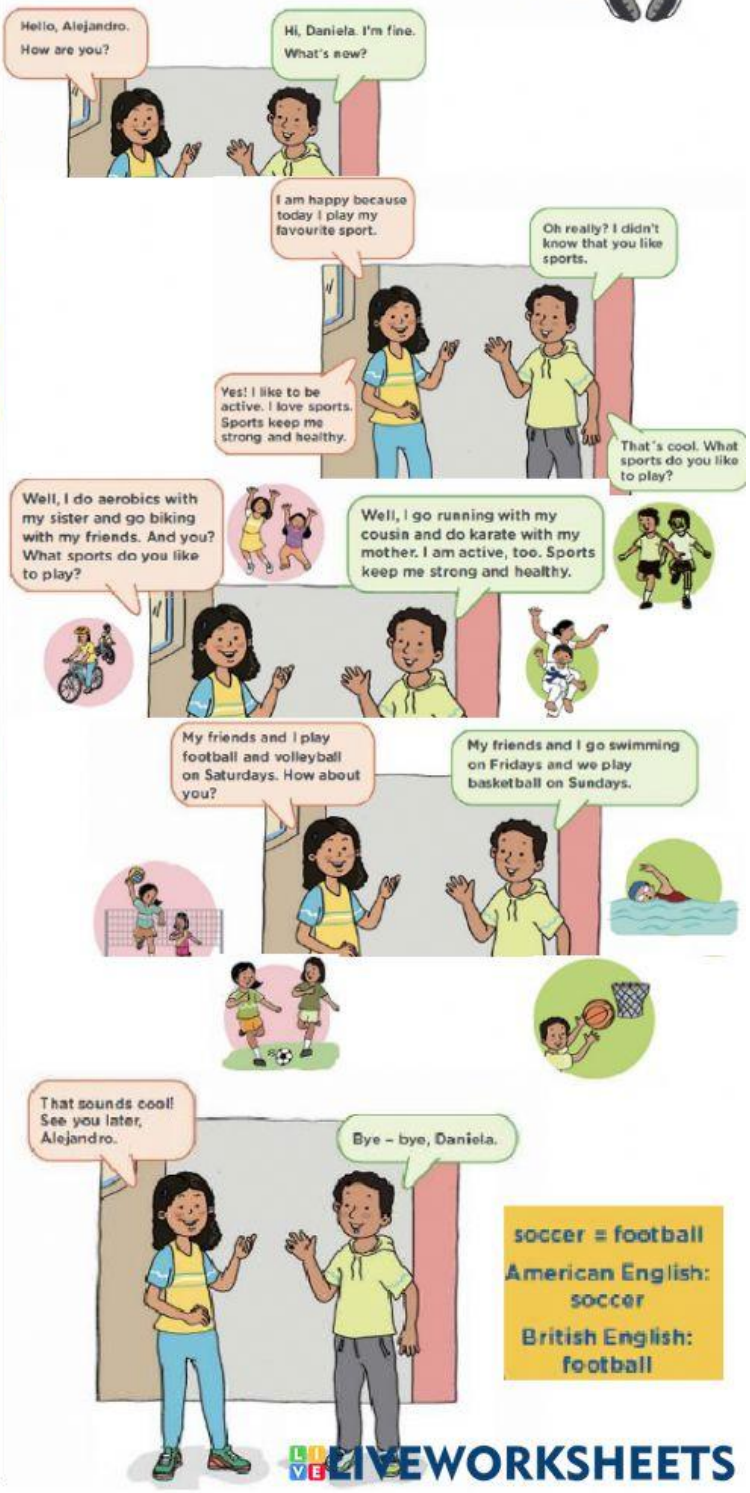

soccer = football
American English: soccer
British English: football

LIVEWORKSHEETS

Let´s Understand!

Reading Goal 1

Complete the sentence with the correct words. Here is an example.

swimming
basketball
aerobics
running
volleyball
biking

Daniela

1. I play volleyball on Saturdays.
2. I do _____ with my sister.
3. I go _____ with my friends.

Alejandro

1. I do _____ with my mother.
2. I go _____ with my cousins.
3. I play _____ with my friends on Sundays.

Reading Goal 2

Choose the correct answer. Here is an example.

1. I do karate with my mother.
   a) do b) play c) go
2. I _____ basketball with my friends.
   a) go b) do c) play
3. I _____ swimming on Fridays.
   a) play b) go c) do

4. I _____ aerobics with my sister.
   a) play b) do c) go
5. I _____ volleyball with my friends.
   a) go b) do c) play
6. I _____ biking with friends.
   a) do b) play c) go

Let´s Observe!

Listen and repeat.

play football

play volleyball

go running

go swimming

do aerobics

go biking

do karate

LIVEWORKSHEETS