

س/ اسحب واسقط التراكيب التالية على العضو الصحيح في الصورة :

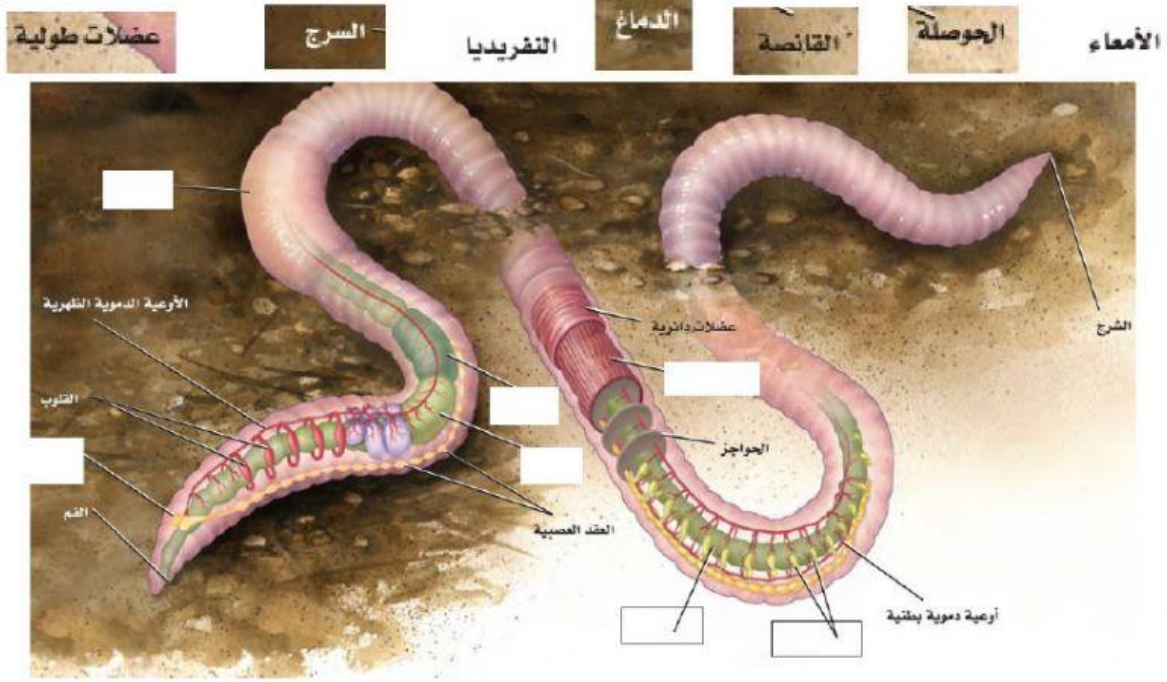

س/ اختر الإجابة الصحيحة بوضع إشارة ( ✓ ) على مربع الحرف المناسب فيما يلي :

1	يتم تبادل الحيوانات المنوية والبويضات في دودة الأرض في منطقة:	2	تستخدم دودة الأرض جلدها الرطب في :
أ	<input type="checkbox"/> القانصة	أ	<input type="checkbox"/> التغذية
ب	<input type="checkbox"/> الحوصلة	ب	<input type="checkbox"/> الهضم
ج	<input type="checkbox"/> الشرج	ج	<input type="checkbox"/> الاستجابة للمثيرات
د	<input type="checkbox"/> الرأس	د	<input type="checkbox"/> التنفس
3	يتم امتصاص الغذاء في الديدان الحلقية في :	4	من الديدان الحلقية التالية لها ممصات أمامية وخلفية:
أ	<input type="checkbox"/> الحوصلة	أ	<input type="checkbox"/> دودة الأرض
ب	<input type="checkbox"/> القانصة	ب	<input type="checkbox"/> الدودة الشوكية
ج	<input type="checkbox"/> المعدة	ج	<input type="checkbox"/> الدودة المروحية
د	<input type="checkbox"/> الأمعاء	د	<input type="checkbox"/> العلق الطبي

س/ اختر من القائمة المنسدلة التركيب الذي يلائم الوظيفة:

1.	حلقة منفخة في جسم دودة الأرض تنتج الشرنقة التي تفقس منها الصغار
2.	كيس لتخزين الغذاء حتى يمرر إلى القانصة
3.	كيس عضلي له حبيبات صلبة لطحن الطعام قبل وصوله إلى الأمعاء.
4.	قناة هديرية تجمع الفضلات لتنقلها إلى خارج الجسم تحافظ على الاتزان الداخلي
5.	أشواك صغيرة على سطح دودة الأرض لتثبيت الدودة بالتربة وتساعد على حركتها إلى الأمام أو الخلف