Lưu ý

Hướng dẫn làm và nộp bài.

Bài 1: Các con kích vào ô có …… để điền nội dung trả lời

Bài 2: Các con kích và giữ chuột máy tính để kéo các hình có hình dạng đường gấp khúc và hình tứ giác vào khu rừng của bạn gà con.

Sau khi làm xong nhấn nút Finish!!

Xuất hiện 1 bảng → Nhấn chọn nút Check my answers

Xuất hiện kết quả bài làm

LIVEWORKSHEETS

TOÁN 2

Đường gấp khúc, hình tứ giác

Họ và tên:.....Lớp:.....

Bài 1: Các con hãy tính độ dài đoạn đường bạn nhím Đen, nhím Nâu, nhím Cam đi từ A đến B. Và

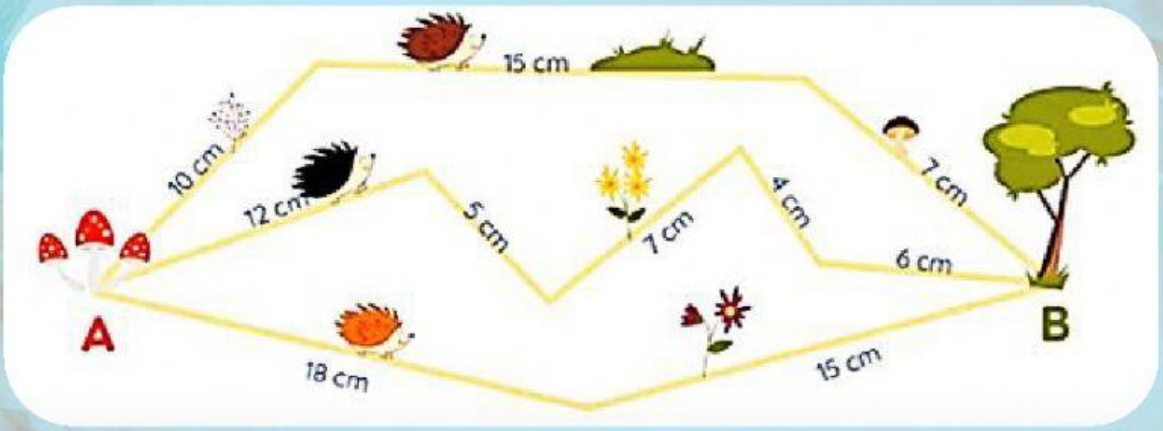

Độ dài đường đi của nhím Nâu đi từ A đến B là:

.....cm +.....cm +..... cm = ...cm

Độ dài đường đi của nhím Đen đi từ A đến B là:

.....cm +.....cm +.....cm +.....cm +.....cm = ...cm

Độ dài đường đi của nhím Cam đi từ A đến B là:

.....cm +.....cm = ...cm

Độ dài đường đi của bạn nhím ..... đi từ A đến B là ngắn nhất.

LIVEWORKSHEETS

Bài 2: Các con kích và giữ chuột máy tính để kéo các hình có hình dạng đường gấp khúc và hình tứ giác vào khu rừng của bạn gà con.

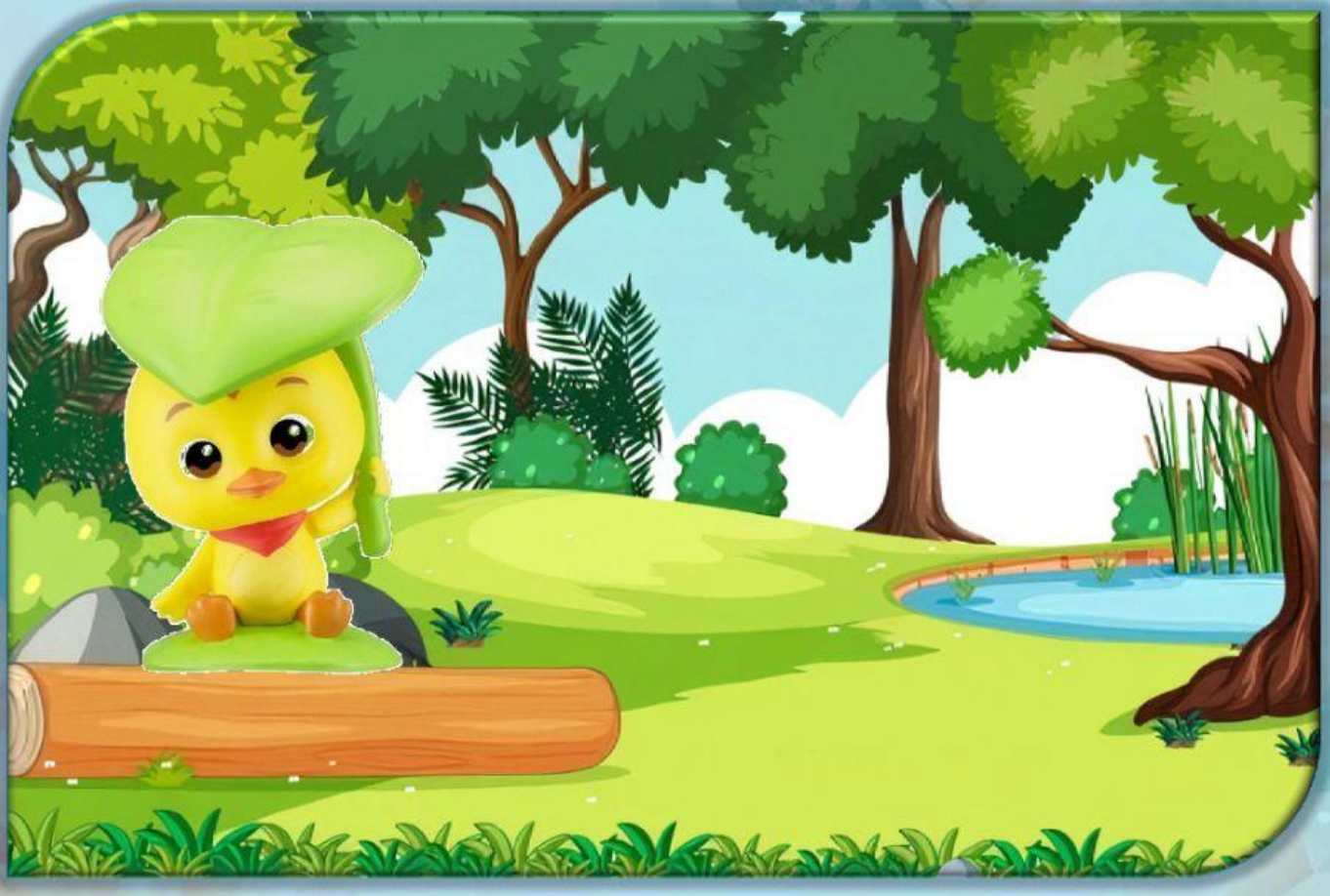

LIVEWORKSHEETS

LIVEWORKSHEETS