KHÁM PHÁ COMPUTER

Bài tập 1 Điền vào chỗ trống

- Mỗi bài vẽ, soạn thảo văn bản, trình chiếu được lưu trên máy tính gọi là……
- Thư mục là nơi chứa …….
- Để nhìn thấy được bên trong máy tính, em…… … vào biểu tượng trên màn hình để mở cửa sổ Computer.
- **Bài 2: Điền từ**

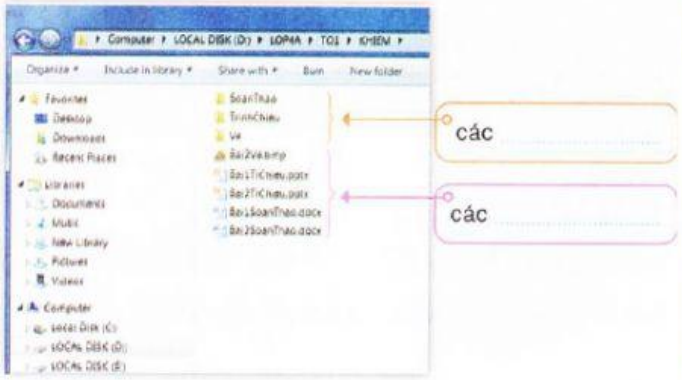

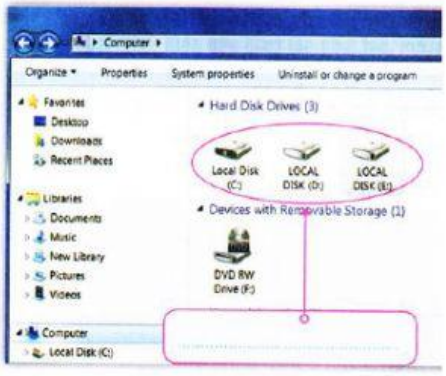

-
- Thư mục nào đang được mở?……
- Trong thư mục đang mở, em thấy những gì?

Bài 3: quan sát và điền từ

- Sau khi khởi động, chương trình quản lý tệp và thư mục hiển thị trong……..
- Ở góc trên bên trái cửa sổ có……, góc trên bên phải cửa sổ có các ……..... cửa sổ
- Cửa sổ computer có ….. Ngăn, là ngăn …… ……....và ……trong mỗi ngăn có các biểu tượng.

LIVEWORKSHEETS

Bài 4: đặt dấu tich vào cuối câu đúng:

a) Trong ngăn trái, nháy chọn vào thư mục LOP5A, em sẽ

- [ ] mở thư mục LOP5A trong ngăn phải.
- [ ] mở thư mục LOP5A trong ngăn trái.

- [ ] chuyển dấu (▷) thành dấu (◢).
- [ ] chuyển dấu (◢) thành dấu (▷).

b Dấu (▷) trước mỗi thư mục cho em biết

- [ ] thư mục đó không có thư mục con.
- [ ] thư mục đó đang mở.
- [ ] thư mục đó có thư mục con và thư mục đó đang đóng.
- [ ] thư mục đó có thư mục con và các tệp.

Dấu (◢) trước mỗi thư mục cho em biết

- [ ] thư mục đó không có thư mục con.
- [ ] thư mục đó đang đóng.
- [ ] thư mục đó có thư mục con và thư mục đó đang mở.
- [ ] thư mục đó có thư mục con và các tệp.

Thư mục không có dấu (▷) hoặc dấu (◢) đứng trước cho em biết

- [ ] thư mục đó không có thư mục con.
- [ ] thư mục đó đang đóng.
- [ ] thư mục đó có thư mục con.
- [ ] thư mục đó là thư mục rỗng.

Bài 5: Nối các đáp án đúng

Chọn biểu tượng	Cách hiển thị các biểu tượng trong ngăn phải
Extra Large Icons	Các biểu tượng cỡ nhỏ
Large Icons	Các biểu tượng cỡ lớn
Medium Icons	Các biểu tượng cỡ rất lớn
Small Icons	Các biểu tượng cỡ trung bình
List	Các biểu tượng sắp xếp kiểu chi tiết
Details	Các biểu tượng sắp xếp kiểu danh sách

LIVEWORKSHEETS