SCRIVERE È PIÙ FACILE I SUONI GN, NI, GLI, LI

COMPLETA LE PAROLE CON GN O NI

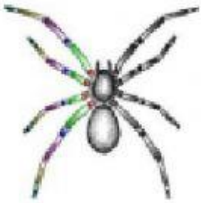

RA.....O

GERA.....O

CIMI.....ERA

CASTA.....E

MACEDO.....A

MONTA.....A

LIVEWORKSHEETS