LKPD

Nama: .....

Badak Jawa

Badak Jawa atau Javan Rhinoceros (Rinoceros sondaicus Desmarest) adalah binatang terbesar di Jawa. Beratnya bisa mencapai 1,5 ton, berkulit pucat. Badak ini memiliki panjang 3,1-3,2 m dan tinggi 1,4-1,7 m. ukuran culanya biasanya lebih sedikit daripada 20 cm, lebih kecil daripada cula spesies badak lainnya.

Populasi badak Jawa pernah tersebar di hampir seluruh wilayah gunung di Jawa Barat, seperti gunung Gede-Pangrango, Gunung Salak, Gunung Tangkuban Perahu, dan Gunung Ciremai.

Badak Jawa merupakan spesies satwa liar yang sangat langka di Dunia. Bahkan beberapa peneliti menyatakan bahwa Rinoceros Sondaicus Desmarest merupakan jenis mamalia terlangka di dunia, dengan populasi kurang dari 100 ekor.

Sementara itu, hingga Agustus tahun ini (2020), jumlah kumulatif Badak Jawa di Ujung Kulon menurut data terakhir Kementrian LHK, mencapai 74 individu, masing-masing 40 jantan dan 34 betina. Jumah tersebut termasuk dua ekor badak Jawa yang baru lahir, yaitu anak badak jantan Luther dan anak badak betina Helen. Untuk komposisi umur populasi badak, terdiri dari 15 ekor berusia anak-anak dan 59 ekor merupakan usia remaja-dewasa.

1 Berdasarkan hasil penelitian, badak bercula satu ternyata pernah hidup dan tersebar sampai wilayah timur Jawa Barat, yaitu di .....

A. wilayah Gunung Tangkuban Perahu
B. wilayah Gunung Gede Pangrango
C. wilayah Gunung Gunung Salak
D. wilayah Gunung Ciremai

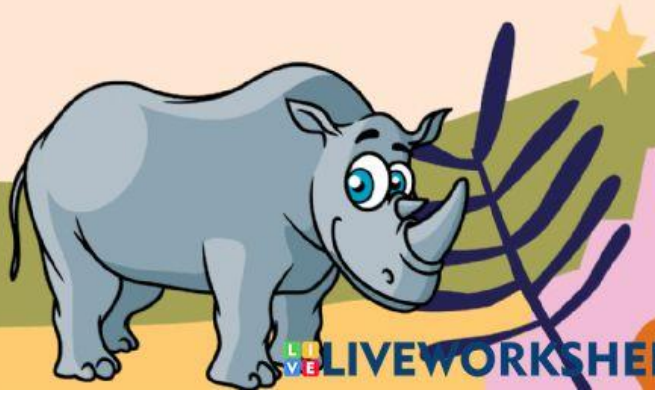

LIVEWORKSHEETS

2 Berdasarkan teks badak bercula satu, tentukan Benar atau Salah pernyataan berikut!

Pernyataan	Benar	Salah
Habitat badak Jawa kini dilokalisasi di Taman Nasional Ujung Kulon		
Populasi badak Jawa jumlahnya lebih dari 100 ekor		
Badak termasuk jenis hewan mamalia yang saat ini dikategorikan langka		
Berat badak dewasa bisa mencapai lebih dari 1 ton		
Populasi anak badak jumlahnya lebih banyak dibanding badak dewasa		

3 Simpulan apa yang dapat kamu ambil dari wacana berjudul "Badak Jawa" tersebut?

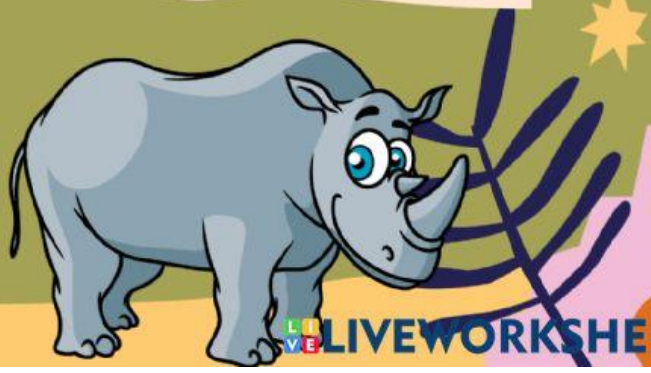

LIVEWORKSHEETS