

NAMA :

KELAS :

**PENILAIAN TENGAH SEMESTER I
TAHUN PELAJARAN 2021/2022**

LEMBAR SOAL

Mata Pelajaran : Tema 2 (Udara Bersih Bagi Kesehatan)
Kelas : V (Lima)
Hari / Tanggal : Selasa / 21 September 2021
Waktu : 08.00 – 09.00 Wita

PETUNJUK UMUM:

1. *Tuliskan nama, kelas dan nomor urutmu di sebelah kanan atas pada lembar jawaban!*
2. *Bacalah setiap soal dengan sebaik-baiknya!*
3. *Kerjakanlah lebih dahulu soal yang kamu anggap lebih mudah!*
4. *Semua jawaban dikerjakan pada lembar jawaban yang disediakan!*
5. *Periksalah kembali pekerjaanmu sebelum lembar soal dan lembar jawaban kamu serahkan pada pengawas/guru!*

***** SELAMAT BEKERJA *****

I. Berilah tanda silang (x) pada huruf a, b, c, atau d pada jawaban yang benar!

1. Segala perbuatan yang kita lakukan harus dapat
 - a. Merugikan orang lain
 - b. Dipertanggungjawabkan
 - c. Meningkatkan kemeriahan
 - d. Menguntungkan diri sendiri
2. Uni membeli minuman dalam botol. Berikut ini perilaku bertanggung jawab yang bisa dilakukan Uni terhadap botol bekas minumannya, *kecuali*
 - a. Membuangnya di tempat sampah
 - b. Mengumpulkannya untuk didaur ulang
 - c. Melempar di sungai agar mengapung
 - d. Diberikan kepada pemulung
3. Yang termasuk hak sebagai warga masyarakat adalah
 - a. Menaati aturan lalu lintas
 - b. Menikmati lingkungan bersih
 - c. Menghormati semua tetangga
 - d. Menjaga kebersihan lingkungan
4. Pendapat yang disampaikan dalam masyarakat harus
 - a. Banyak
 - b. Sedikit
 - c. Logis
 - d. Sama
5. Sejumlah manusia dalam arti seluas-luasnya dan terikat oleh suatu kebudayaan yang mereka anggap sama merupakan pengertian dari
 - a. Keluarga
 - b. Sekolah
 - c. Masyarakat
 - d. Kekuasaan
6. Perhatikan paragraf berikut!

Perilaku boros dalam mengonsumsi listrik harus diakhiri. Hal ini dilakukan agar laju konsumsi listrik dapat diredam. Sebab, melonjaknya harga energi di pasar global telah membengkakna subsidi listrik yang disediakan negara. Pemborosan listrik termasuk perilaku tidak terpuji. Oleh karena itu, perilaku

membatasi konsumsi listrik bisa dimulai dari diri sendiri.

Informasi penting dari paragraf tersebut adalah

....

- a. Konsumsi listrik harus dibatasi agar tidak terjadi lonjakan harga energi di pasar
- b. Subsidi listrik harus disediakan oleh negara untuk menekan lonjakan harga energi
- c. Harga energi di pasar global melonjak karena negara melakukan pembatasan subsidi
- d. Warga yang tidak membatasi konsumsi listrik tidak akan mendapat subsidi listrik dari negara

Teks berikut digunakan untuk menjawab tiga soal di bawahnya.

Perhatikan teks berikut!

Makanan sehat yang diperlukan tubuh termasuk empat sehat lima sempurna. Empat sehat terdapat pada makanan pokok, lauk-pauk, sayur-mayur, dan buah-buahan. Sementara itu, lima sempurna adalah susu. Kelima jenis makanan tersebut mengandung zat-zat gizi yang diperlukan tubuh yang disebut nutrisi. Nutrisi terdiri atas karbohidrat, protein, lemak, vitamin, mineral, dan air. Menurut fungsinya, kandungan gizi dikelompokkan menjadi tiga golongan, yaitu zat tenaga, zat pembangun, dan zat pengatur. Zat tenaga terdiri dari karbohidrat dan lemak. Zat pembangun terdiri dari protein dan mineral. Sementara itu, zat pengatur terdiri dari mineral, vitamin, dan air.

Selain makanan yang mengandung berbagai gizi, tubuh kita juga membutuhkan air. Air berguna untuk membantu darah membawa oksigen dan sari-sari makanan ke seluruh tubuh. Air juga berguna untuk membuang kotoran dan racun dari dalam tubuh melalui urine dan keringat. Tubuh kita memerlukan delapan sampai sepuluh gelas air setiap harinya. Kita juga bisa meminum jus buah atau susu agar minum air lebih menyenangkan.

7. Apa saja yang termasuk empat sehat lima sempurna pada teks tersebut?
 - a. Empat sehat lima sempurna adalah makanan pokok, lauk-pauk, sayur-mayur, buah-buahan, dan susu

- b. Empat sehat lima sempurna adalah karbohidrat, lemak, mineral, vitamin, dan air
- c. Empat sehat lima sempurna adalah makanan pokok, lemak, protein, vitamin, dan air
- d. Empat sehat lima sempurna adalah makanan pokok, lauk-pauk, sayur-mayur, buah-buahan, dan air

8. Zat pembangun pada tubuh terdiri dari
 - a. Protein dan vitamin
 - b. Vitamin dan air
 - c. Protein dan mineral
 - d. Karbohidrat dan lemak
9. Pada teks tersebut, karbohidrat dan lemak termasuk ke dalam golongan
 - a. Zat pengatur
 - b. Zat pembangun
 - c. Zat nutrisi
 - d. Zat tenaga

10. Perhatikan paragraf berikut!

Olahraga merupakan gerak badan untuk menguatkan tubuh. Olahraga juga bermanfaat untuk menyehatkan tubuh. Jika setiap hari kita berolahraga, tubuh pun menjadi sehat dan kuat. Tubuh sehat akan membuat daya tahan tubuh menjadi kuat. Dampaknya, bibit penyakit pun sulit masuk ke dalam tubuh.

Pertanyaan berikut yang *tidak* sesuai dengan isi paragraf tersebut adalah ...

- a. Kapan, sebaiknya olahraga dilakukan?
 - b. Mengapa kita harus melakukan olahraga setiap hari?
 - c. Apa manfaat melakukan olahraga?
 - d. Bagaimana cara melakukan olahraga yang benar?
11. Oksigen dapat masuk dalam tubuh melalui
 - a. Mulut
 - b. Hidung
 - c. Spirakel
 - d. Permukaan tubuh
 12. Asap kendaraan, asap pabrik, dan asap rokok merupakan contoh penyebab gangguan pernapasan pada faktor....

- a. Fisik
- b. Penyakit
- c. Lingkungan
- d. Keturunan

13. Perhatikan gambar berikut!

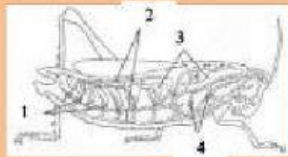

Organ pernapasan serangga ditunjukkan oleh nomor

- a. 1
- b. 2
- c. 3
- d. 4

14. Pada saat kita menghembuskan napas, maka....

- a. Paru-paru mengembang sehingga tekanan udara dalam paru-paru tinggi
- b. Paru-paru mengembang sehingga tekanan udara dalam paru-paru rendah
- c. Paru-paru mengempis sehingga tekanan udara dalam paru-paru tinggi
- d. Paru-paru mengempis sehingga tekanan udara dalam paru-paru rendah

15. Berikut ini yang *bukan* merupakan cara menjaga kebersihan lingkungan sekitar untuk memelihara organ pernapasan adalah

- a. Memberihkan lingkungan rumah
- b. Menjaga kelembaban ruangan
- c. Menanam tumbuhan hijau
- d. Menebang pohon

16. Salah satu BUMN yang seluruh modalnya berasal dari negara yaitu

- a. Perusahaan umum
- b. Perusahaan perseoran
- c. Perusahaan jawatan
- d. Perusahaan swasta

17. Menghargai pekerjaan seorang pemulung dapat ditunjukkan dengan

- a. Membuang sampah sembarangan
- b. Tidak membuang sampah sembarangan
- c. Menaruh curiga yang berlebihan terhadap pemulung
- d. Mengusir pemulung saat sedang mencari sampah

18. Jenis pekerjaan yang bergerak di bidang jasa, yaitu

- a. Pengrajin keramik
- b. Pembuat ukiran
- c. Petugas paramedis
- d. Pedagang asongan

19. Menanam padi termasuk kegiatan ekonomi di bidang

- a. Perdagangan
- b. Pertanian
- c. Industri
- d. Jasa

20. Usaha koperasi berbeda dengan usaha yang dilakukan oleh badan usaha lainnya. Usaha yang dilakukan koperasi bertujuan membantu dan meningkatkan kesejahteraan anggotanya, sedangkan usaha yang dilakukan badan usaha lainnya lebih mementingkan usaha

- a. Meningkatkan kesejahteraan pemilik saham
- b. Mencari keuntungan sebesar-besarnya
- c. Yang tidak dilakukan koperasi
- d. Yang bertujuan sosial

21. Perhatikan gambar berikut!



Komik pada gambar di atas bersifat

- a. Menghina
- b. Membujuk
- c. Mengajari
- d. Menghibur

22. Perhatikan gambar cerita berikut!



- Gambar cerita tersebut bertema
- Bencana kekeringan
 - Bencana banjir
 - Menanam pohon bersama
 - Lingkunagn hijau dan sehat
23. Berikut ini media pewarna dalam gambar ilustrasi, *kecuali*
- Cat air
 - Pensil warna
 - Krayon
 - Cet tembok
24. Berikut ini yang termasuk alat musik ritmis adalah
- Terompet
 - Seruling
 - Piano
 - Tamborin
25. Lagu Syukur merupakan contoh lagu bertangga nada
- Mayor
 - Minor
 - Pentatonis
 - Dramatis
26. Lagu Maju Tak Gentar termasuk lagu bertangga nada
- Mayor
 - Minor
 - Kromatis
 - Pentatonis
27. Jarak antarnada dalam tangga nada diatonis mayor adalah
- $1 - 1 - \frac{1}{2} - 1 - 1 - 1 - \frac{1}{2}$
 - $1 - \frac{1}{2} - 1 - 1 - 1 - \frac{1}{2} - 1$
 - $1 - \frac{1}{2} - 1 - 1 - \frac{1}{2} - 1 - 1$
 - $1 - 1 - \frac{1}{2} - 1 - \frac{1}{2} - 1 - 1$
28. Tarian dari Bali yang menggunakan properti berupa kipas adalah
- Tari Barong
 - Tari Legong
 - Tari Kecak
 - Tari Pendet
29. Berikut yang digunakan pada tarian bertema peperangan, *kecuali*
- Tombak
 - Keris
 - Pedang
 - Kipas
30. Tari Jaipongan ditarikan dengan properti berupa
- Sampur
 - Kipas
 - Keris
 - Tombak

II. Jawablah pertanyaan di bawah ini dengan tepat dan jelas!

1. Tuliskan bentuk tanggungjawab seseorang terhadap Tuhan!

Jawaban :

2. Tuliskan dua contoh tindakan yang mencerminkan rasa solidaritas sosial atau setia kawan!

Jawaban :

Bacalah paragraf berikut dengan baik, untuk menjawab soal no 3 dan 4!

Presiden Joko Widodo meminta Kementerian Lingkungan Hidup bertindak tegas kepada perusahaan yang terbukti sengaja membakar hutan dan lahan. Selama tahun 2015 dan tahun 2016, sudah ada sejumlah perusahaan yang izinnya dibekukan atau dicabut oleh Kementerian LHK. Namun, ada juga perusahaan yang hanya mendapat peringatan.

Menanggapi masalah tersebut, Menteri LHK, Siti Nurbaya, akan menindak tegas perusahaan pembakar hutan sebagaimana intruksi Jokowi. Namun, ia akan mengecek terlebih dahulu peraturan

perundang-undangan yang ada. Alasannya, ketnetuan mengenai pemberian sanksi kepada perusahaan ini sudah diatur oleh UU 32 Tahun 2009.

3. Buatlah kalimat tanya dengan kata tanya *bagaimana* berdasarkan isi teks tersebut, sertakan jawabannya!

Jawaban :

4. Apa instruksi Presiden Joko Widodo berkaitan dengan peristiwa pembakaran hutan dan lahan?

Jawaban :

5. Mengapa tubuh cacing tanah selalu basah?

Jawaban :

6. Jelaskan tentang alveolus dan perannya dalam sistem pernapasan manusia?

Jawaban :

7. Sebutkan tiga ciri usaha ekonomi perseorangan?

Jawaban :

8. Sebutkan tiga contoh BUMN di Indonesia?

Jawaban :

9. Apa jenis tangga nada yang digunakan pada lagu "Tanah Airku" ciptaan Ibu Sud?

Jawaban :

10. Sebutkan dan jelaskan dua macam iringan dalam tari?

Jawaban :

11. Jelaskan fungsi dari gambar ilustrasi?

Jawaban :