

# LOS CINCO SENTIDOS: LA VISTA

1.- Completa con las palabras del recuadro.

FÓVEA	IRIS	RETINA	PUPILA
CRISTALINO	CÓRNEA	NERVIO ÓPTICO	

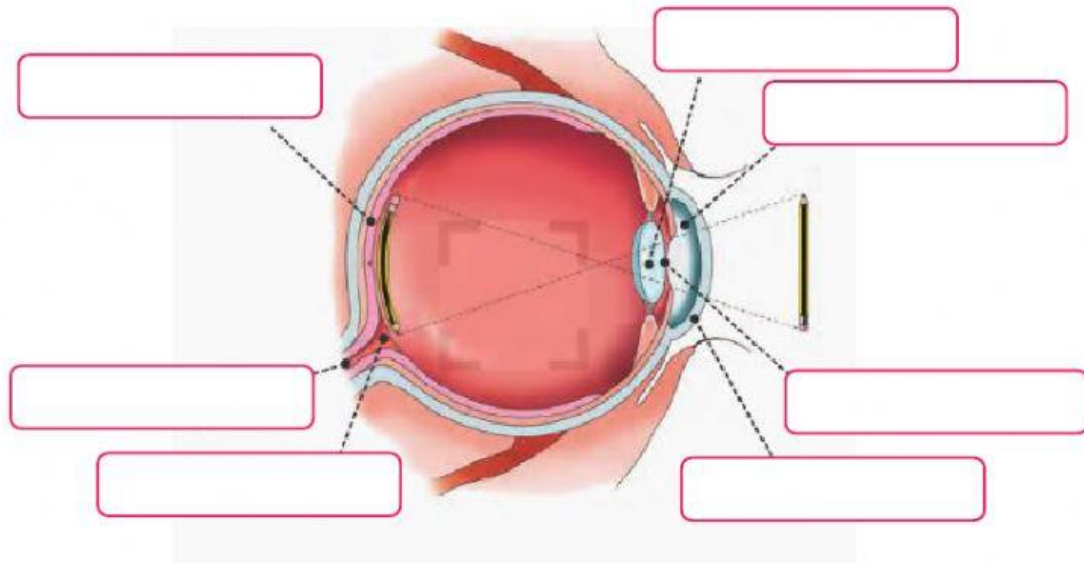

2.- Completa.

- 1.- La luz atraviesa la \_\_\_\_\_ y entra en el ojo a través de la \_\_\_\_\_.
- 2.- La parte coloreada del ojo es el \_\_\_\_\_. Controla el tamaño de la \_\_\_\_\_ y la cantidad de luz que entra en el ojo.
- 3.- El \_\_\_\_\_ enfoca y proyecta la luz sobre la \_\_\_\_\_, en la parte posterior del ojo.
- 4.- Los receptores nerviosos en la retina detectan la luz y envían señales eléctricas a través del \_\_\_\_\_ a nuestro cerebro.
- 5.- La \_\_\_\_\_ es donde se juntan el nervio óptico y la retina. El punto ciego no detecta la luz.

