

PRUEBA DE DIAGNÓSTICO DE CIENCIAS NATURALES

Nombre:

Grado:

Fecha:

➤ **LEA LAS PREGUNTAS Y CONTESTE.**

1. Los animales se clasifican en 2 grandes grupos. ¿Cuáles son?

- a) Vertebrados e invertebrados.
- b) Reptiles.

2. Responda según su criterio. "Los vertebrados están formados de:

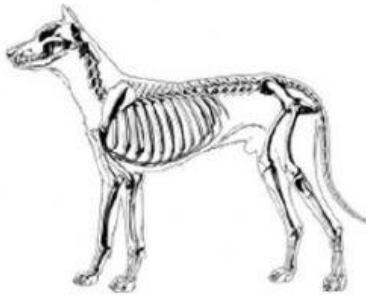

3. Marque la respuesta correcta: Los mamíferos pertenecen al grupo de animales vertebrados.

- a) Verdadero.
- b) Falso.

4. Seleccione la respuesta correcta: ¿La reproducción de los animales invertebrados es?

- a) Ovípara.
- b) Vivípara.

5. Responda: El cuerpo de los MOLUSCOS está protegido por: _____



6. Seleccione. Su cuerpo es blando, alargado y no tiene protección:

- a) Lombriz.
- b) Cucaracha.

7. ¿Las mariposas pertenecen al grupo de animales invertebrados?

- a) Si
- b) No

8. Seleccione la respuesta correcta. ¿El caracol es un animal...?

- a) Terrestre.
- b) Acuático.
- c) Todas las anteriores.

9. ¿Los animales por tener patas articuladas se llaman?

- a) Artrópodos.
- b) Insectos.

10. Marque la opción correcta: En el grupo de los crustáceos encontramos a:

- a) Langostinos.
- b) Cucarachas.