



E-LKPD

ELEKTRONIK LEMBAR KERJA PESERTA DIDIK

TEMA 2

UDARA BERSIH BAGI KESEHATAN

Subtema 1

Cara Tubuh Mengelola Udara Bersih
Pembelajaran 2

NAMA LENGKAP

NO ABSEN



KOMPETENSI DASAR DAN INDIKATOR PENCAPAIAN

	No	Kompetensi	IPK	
Muatan IPA	3.2	Menjelaskan organ pernapasan dan fungsinya pada hewan dan manusia, serta cara memelihara kesehatan organ pernapasan manusia	3.2.1	Menunjukkan Organ pernapasan pada manusia dan fungsinya
	4.2	Membuat model sederhana organ pernapasan manusia	4.2.1	Membuat bagan cara kerja organ pernapasan Manusia
Muatan B. Indonesia	3.2	Mengklasifikasi informasi yang didapat dari buku ke dalam aspek: apa, di mana, kapan, siapa, mengapa, dan bagaimana	3.2.1	Menguraikan informasi terkait dengan pertanyaan apa, di mana, kapan, dan siapa
	4.2	Menyajikan hasil klasifikasi informasi yang didapat dari buku yang dikelompokkan dalam aspek: apa, di mana, kapan, siapa, mengapa, dan bagaimana menggunakan kosakata baku	4.2.1	Menyajikan informasi pada teks terkait dengan pertanyaan apa, di mana, kapan, dan siapa



TUJUAN PEMBELAJARAN

1. Setelah mengamati tayangan Power Point pada Microsoft Teams, siswa dapat menyebutkan organ sistem pernapasan manusia dengan benar.
2. Setelah mengamati tayangan Power Point pada Microsoft Teams, siswa dapat membuat bagan dan mampu menjelaskan cara kerja organ pernapasan manusia dengan teliti.
3. Setelah mengamati tayangan Power Point pada Microsoft Teams, siswa dapat membuat menyebutkan informasi dengan pertanyaan apa, di mana, kapan, bagaimana dan mengapadengan tepat.
4. Setelah menyebutkan informasi dengan pertanyaan apa, di mana, kapan, bagaimana dan mengapa, siswa dapat menyajikan informasi dengan tepat.



PETUNJUK PEMBELAJARAN

- 1. Tulis namamu pada kolom yang tersedia**
- 2. Simak video pembelajaran yang disediakan**
- 3. Kerjakan dengan penuh tanggung jawab soal yang tersedia**
- 4. Sampaikan kepada guru jika mengalami kesulitan**
- 5. Periksa kembali soal yang telah dikerjakan**
- 6. Tekan "FINISH" pada website Live Worksheet**



LIHAT VIDEO BERIKUT !

Amati gambar di bawah ini kemudian tentukan bagian -bagian Organ sistem pernapasan manusia dengan cara menyeret/mendrag jawaban di bawah ini !

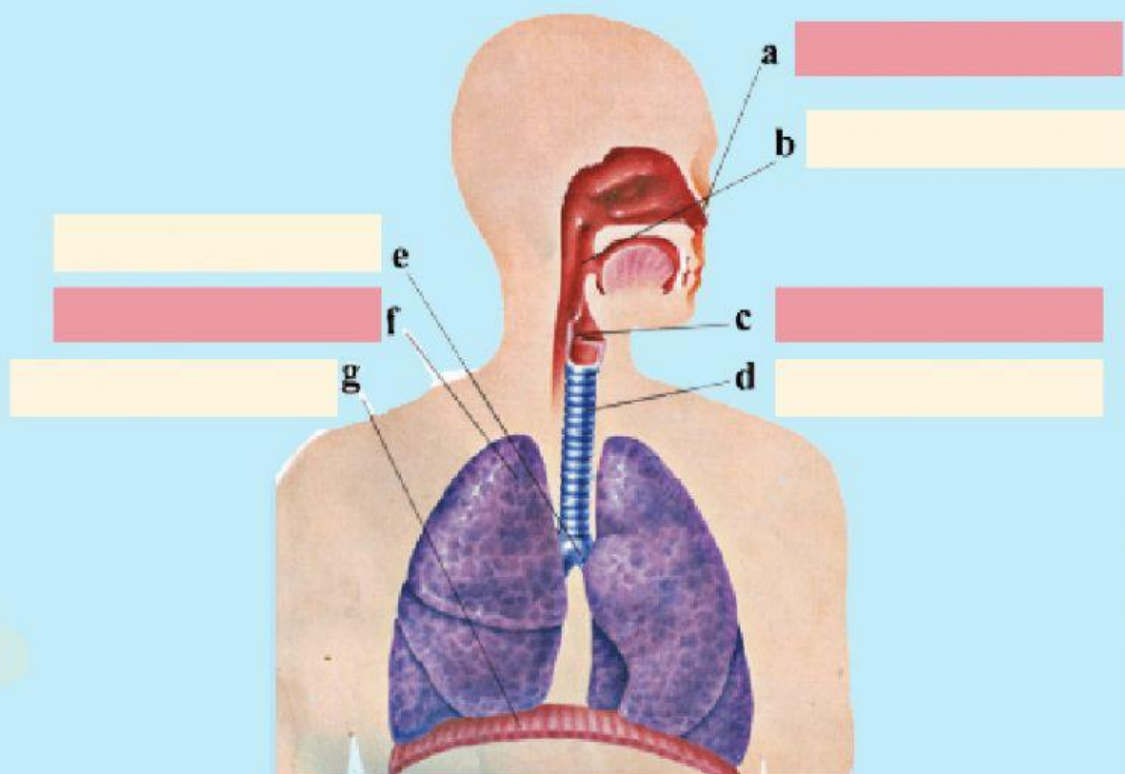

Diafragma

Bronkus

Laring

Hidung

Faring

Trakea

Paru-paru

Amati gambar di bawah ini kemudian klik pada kolom kosong lalu akan keluar pilihan, setelah itu silahkan pilih jawaban yang sesuai dengan tepat !

The diagram illustrates the human respiratory system. It shows a profile of a head with the nasal cavity, a trachea (windpipe) leading down to the lungs, and a magnified view of the alveoli (air sacs) at the end of the bronchi. Dashed arrows point from each of these four parts to a corresponding label box. Each box contains two lines: 'Nama Organ :' and 'Fungsi Organ :'. At the bottom, there are three columns of labels: Bronkus, Faring, Hidung, Trakea, Laring, and Alveoulus.

Nama Organ :
Fungsi Organ :

Nama Organ :
Fungsi Organ :

Nama Organ :
Fungsi Organ :

Nama Organ :
Fungsi Organ :

Bronkus
Faring

Hidung
Trakea

Laring
Alveoulus

Amati gambar di bawah ini kemudian tentukan alur sistem pernapasan manusia dengan cara menyeret/mendrag jawaban di bawah ini !

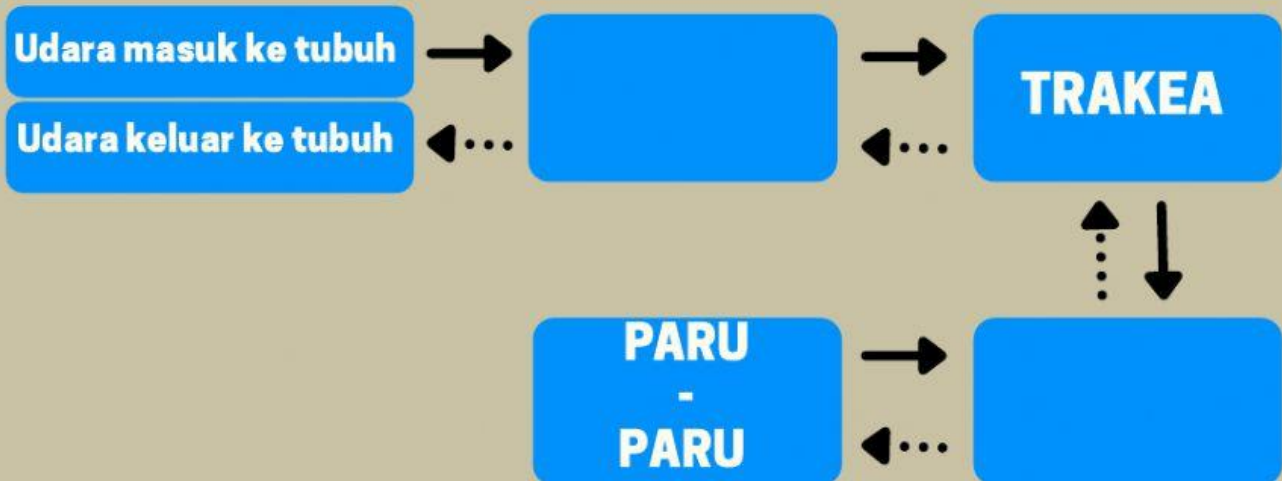

Rongga Hidung

Trakea

Bronkus

Paru - paru



Tarik garis dari kolom biru yang sesuai dengan fungsi kata tanya tersebut !

Apa

● Jumlah atau banyak benda

Dimana

● Nama benda, sebab akibat, judul atau tema

Kapan

● Cara membuat, proses, dan urutan,

Siapa

● Tempat atau latar

Mengapa

● Alasan suatu masalah dalam teks

Bagaimana

● Tokoh utama dan tokoh pendukung

Berapa

● Waktu kejadian suatu peristiwa