LKPD

BAHASA INDONESIA

KELAS 3

LIVEWORKSHEETS

Ananda Sholih Sholihah....

Setelah membaca modul tentang menyayangi tumbuhan, sekarang waktunya menguji pemahaman kalian yaa....

Sudah siap yaa????

LIVEWORKSHEETS

Ayo Sholih sholihah selesaikan soal berikut ya,,,

A. Soal Pilihan Ganda

1. Contoh tanaman yang tumbuh merambat adalah ....
   A. rambutan
   B. mangga
   C. jambu
   D. sirih
2. Rani menanam bunga mawar di halaman rumahnya. Rani selalu menyirami mawarnya setiap hari agar ....
   A. daunnya tidak dimakan ulat
   B. bisa berbuah dengan baik
   C. tetap subur dan tidak layu
   D. batangnya tidak tumbuh terlau besar

Teks percakapan untuk mengerjakan soal nomor 3 dan 4.

Lani : " Siti ayo kita membuat pot gantung! Tanaman ini sepertinya butuh tempat baru ."

Siti : " Mari kita segera buat pot gantung itu. Apa saja yang dibutuhkan? "

Lani : " Botol, plastik bekas, pita,perekat, gunting, tanah, kayu pipih, tali, dan tanaman."

3. Judul teks wawancara di atas adalah ....
   A. menanam tanaman
   B. membuat pot gantung
   C. tanaman butuh tempat baru
   D. alat untuk membuat pot gantung
4. Fungsi gunting dalam pembuatan pot gantung adalah ....
   A. memotong botol plastik
   B. menimbang berat tali
   C. meruncingkan tali
   D. merekatkan pita
5. Tumbuhan memberikan banyak manfaat kepada manusia, maka kita sebaiknya ikut ....
   A. menjualnya
   B. melestarikannya
   C. membuatnya
   D. menguasainya

LIVEWORKSHEETS

B. Ayo berilah tanda centang (v) guna menyatakan benar atau salah untuk pertanyaan-pertanyaan berikut!

No.	Pernyataan	Benar	Salah
1.	Langkah pertama untuk melakukan kegiatan wawancara adalah menyusun laporan hasil wawancara		
2.	Sumber informasi dalam kegiatan wawancara disebut narasumber		
3.	Kata tanya apa dalam pertanyaan digunakan untuk menanyakan benda, sesuatu atau keadaan sesuai dengan tema		
4.	Menulis hasil wawancara harus ditulis dengan kosakata baku		
5.	Daftar pertanyaan dalam wawancara harus disusun secara acak		

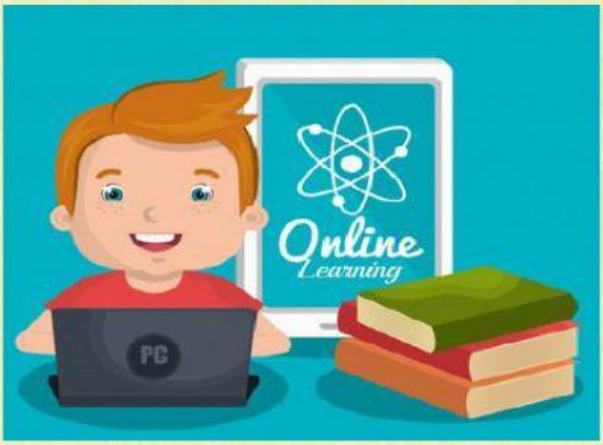

LIVEWORKSHEETS