

LEMBAR KERJA PESERTA DIDIK (LKPD)

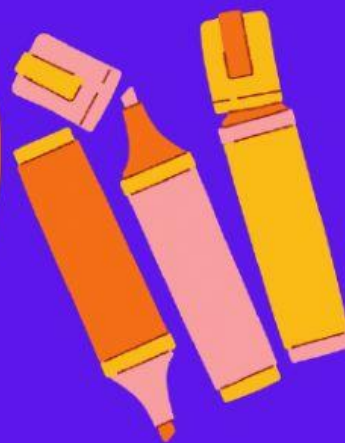

LEMBAR KERJA PESERTA DIDIK (LKPD)

KELAS 6 – TEMA 2– SUBTEMA 2
(PEMBELAJARAN 3)

B.INDONESIA

1. Setelah mengamati video siswa mampu menyimpulkan ciri-ciri kalimat efektif dengan tepat
2. Setelah mengamati video, siswa mampu memperbaiki kalimat tidak efektif menjadi kalimat efektif dengan tepat.
3. Setelah membaca teks, siswa mampu membuat kalimat efektif berdasarkan peristiwa penting tentang semangat persatuan dan kesatuan dari teks sejarah menggunakan aspek apa, di mana, kapan, siapa, mengapa, dan bagaimana dengan tepat.

PKN

1. Setelah berdiskusi, siswa mampu mengidentifikasi contoh manfaat persatuan dan kesatuan dalam kehidupan masyarakat sekitar dengan tepat
2. Setelah membaca teks siswa mampu membuat mind mapping contoh manfaat persatuan dan kesatuan dalam kehidupan masyarakat sekitar dengan tepat

LEMBAR KERJA PESERTA DIDIK (LKPD)

KELAS 6 – TEMA 2– SUBTEMA 2
(PEMBELAJARAN 3)

Petunjuk

- Berdoalah terlebih dahulu sebelum mulai mengerjakan LKPD
- Tulis identitas kalian dengan jelas (nama, kelas, no. absen) di tempat yang disediakan
- Kerjakan setiap latihan pada LKPD dengan teliti
- Setelah semua LKPD selesai dikerjakan, foto dan kirimkan hasilnya melalui WhatsApp pribadi gurumu.



LEMBAR KERJA PESERTA DIDIK (LKPD)

KELAS 6 – TEMA 2– SUBTEMA 2
(PEMBELAJARAN 3)

Tontonlah video berikut dan catat informasi penting tentang pengertian kalimat efektif, ciri dan syarat kalimat efektif!



<https://www.youtube.com/watch?v=q-rNhK4Tv2U>

LEMBAR KERJA PESERTA DIDIK (LKPD)

KELAS 6 – TEMA 2– SUBTEMA 2 (PEMBELAJARAN 3)

Lembar Kerja Peserta Didik B.Indonesia

Tujuan : Setelah mengerjakan LKPD 1 peserta didik dapat memperbaiki kalimat tidak efektif menjadi kalimat efektif

Petunjuk Kegiatan:

1. Secara mandiri peserta didik mengubah kalimat tidak efektif menjadi kalimat efektif yang terdapat pada tabel
2. Siswa mengerjakan langsung pada lembar yang disediakan

No.	Kalimat Tidak Efektif	Kalimat Efektif
1.	Surabaya adalah merupakan salah satu kota yang besar di Negara Indonesia	
2.	Ada banyak macam-macam makanan yang dijual belikan di restoran itu	
3.	Budi adalah anak yang paling terpintar di kelasnya	
4.	Di final Piala AFF bertanding antara Negara Indonesia dan negara Malaysia	
5.	Setelah bangun tidur, kemudian Riana langsung berangkat kerja	

LEMBAR KERJA PESERTA DIDIK (LKPD)

KELAS 6 – TEMA 2– SUBTEMA 2 (PEMBELAJARAN 3)

Tujuan : Setelah mengerjakan LKPD 3 peserta didik dapat mengidentifikasi kalimat tidak efektif di dalam teks dan memperbaikinya!

Petunjuk :

1. Bacalah teks berikut dengan cemat!
2. Perbaiki kalimat bercetak tebal dalam teks menjadi kalimat efektif

Piagam Jakarta

Piagam Jakarta atau Jakarta Charter merupakan sebuah dokumen bersejarah yang memuat rumusan Pancasila selaku dasar negara Republik Indonesia serta teks pembukaan UUD 1945. **Piagam Jakarta dibentuk pada tanggal 22 Juni 1945 di rumah Soekarno dan disetujui oleh BPUPKI.** Penyusunan Piagam Jakarta dilakukan oleh anggota Panitia Sembilan, yaitu Ir. Soekarno, Drs. Moh. Hatta, Achmad Soebardjo, Muh. Yamin, K. H. Wachid Hasyim, Abdul Kahar Muzakir, Abikoesno Tjokrosoejoso, H. Agus Salim, dan A. A. Maramis. *Walaupun ada perdebatan tentang naskah tersebut, akhirnya Piagam Jakarta dapat diselesaikan.*

LEMBAR KERJA PESERTA DIDIK (LKPD)

KELAS 6 – TEMA 2– SUBTEMA 2 (PEMBELAJARAN 3)

Lembar Kerja Peserta Didik PKn 1

Tujuan : Peserta didik dapat menganalisis penerapan nilai-nilai Pancasila dalam kehidupan sehari-hari

Petunjuk Kerja :

- 1) Bacalah bahan bacaan yang telah disiapkan atau ditunjukkan oleh guru
- 2) Cermati dan diskusikanlah dengan kelompok hal-hal apa sajakah dalam bahan bacaan tersebut yang merupakan penerapan nilai-nilai Pancasila dalam kehidupan sehari-hari!
- 3) Catat dan tuliskan laporan analisisnya sesuai dengan format Lembar Kerja yang tersedia!

Tugas Kelompok

Sekolah Lisa akan merayakan hari kemerdekaan. Kelas Lisa ingin menampilkan drama tentang persatuan dan kesatuan. Mereka akan mementaskan drama dari perjuangan masyarakat Jawa dalam meraih kemerdekaan. Melalui musyawarah kelas, dipilihlah beberapa anak yang akan ikut dalam pementasan drama tersebut. Mereka adalah Lisa, Heri, Putra, Wahyu, dan Alin. Mereka berasal dari suku yang berbeda-beda. Lisa dan Heri berasal dari suku Jawa, Putra berasal dari suku Batak, Wahyu berasal dari suku Sunda, dan Alin berasal dari suku Dayak.

LEMBAR KERJA PESERTA DIDIK (LKPD)

KELAS 6 – TEMA 2– SUBTEMA 2 (PEMBELAJARAN 3)

1) Tulislah hasil identifikasi pada lembar kerja, berikut ini!

Nama Pelaku	Sikap atau Perilaku yang ditunjukkan	Pengamalan sesuai dengan Sila ke..

2) Menurutmu, bolehkah ada anak yang mengundurkan diri karena berbeda suku dengan cerita dalam drama?



LEMBAR KERJA PESERTA DIDIK (LKPD)

KELAS 6 – TEMA 2– SUBTEMA 2
(PEMBELAJARAN 3)

- 3) Tulislah 2 sikap yang harus mereka lakukan agar pementasan drama tersebut berjalan sukses!

