

EVALUASI

TEMA 3 ST1 PB 3

*Bagian-bagian Tumbuhan dan
Kalimat Pertanyaan Wawancara*

Disusun oleh :
Rika Purnama Sari, S.Pd



NAME : _____

CLASS : _____

DATE : _____

1. Fungsi batang pada tumbuhan adalah

- ☐ a) alat pernafasan tumbuhan
- ☐ b) menyerap air dan zat hara
- ☐ c) tempat fotosintesis
- ☐ d) penyalur hasil fotosintesis ke seluruh tubuh

2.



Bentuk tulang daun pada gambar di atas adalah

- ☐ a) melengkung
- ☐ b) sejajar
- ☐ c) menjari
- ☐ d) menyirip

3. Bagian tumbuhan yang berfungsi menyerap air dan zat hara adalah

- ☐ a) akar
- ☐ b) batang
- ☐ c) daun
- ☐ d) bunga

4.

Bentuk tulang daun gambar di atas adalah



- ☐ a) menyirip
- ☐ b) melengkung
- ☐ c) menjari
- ☐ d) sejajar

5.



Bentuk tulang daun gambar di atas adalah

☐ a) menyirip

☐ b) melengkung

☐ c) menjari

☐ d) sejajar

6.



Bentuk tulang daun gambar di atas adalah

☐ a) menyirip

☐ b) melengkung

☐ c) menjari

☐ d) sejajar

7.



Bentuk tulang daun gambar di atas adalah

☐ a) menyirip

☐ b) melengkung

☐ c) menjari

☐ d) sejajar

8. Jenis tanaman yang berakar tunggang adalah

☐ a) mangga dan rambutan

☐ b) tebu dan rumput

☐ c) kelapa dan jagung

☐ d) padi dan jagung

9. Jenis tanaman yang berakar serabut adalah

- | | |
|---|--|
| <input type="checkbox"/> a) mangga dan rambutan | <input type="checkbox"/> b) nangka dan duren |
| <input type="checkbox"/> c) beringin dan jambu | <input type="checkbox"/> d) padi dan jagung |

10. Bagian tumbuhan tempat terjadinya fotosintesis adalah

- | | |
|----------------------------------|------------------------------------|
| <input type="checkbox"/> a) akar | <input type="checkbox"/> b) batang |
| <input type="checkbox"/> c) daun | <input type="checkbox"/> d) buah |

11. 5) Zat hijau daun disebut juga

- | | |
|--------------------------------------|--------------------------------------|
| <input type="checkbox"/> a) lentisel | <input type="checkbox"/> b) klorofil |
| <input type="checkbox"/> c) oksigen | <input type="checkbox"/> d) xilem |

12. 9) Akar pada pohon mangga berbentuk

- | | |
|--------------------------------------|--------------------------------------|
| <input type="checkbox"/> a) serabut | <input type="checkbox"/> b) menjalar |
| <input type="checkbox"/> c) tunggang | <input type="checkbox"/> d) merambat |

13.



Fungsi akar adalah ...

- | | |
|--|---|
| <input type="checkbox"/> a) Alat perkembangbiakan tumbuhan | <input type="checkbox"/> b) Mengangkut air dan zat hara |
| <input type="checkbox"/> c) Menyerap air dan zat hara | <input type="checkbox"/> d) Tempat membuat makanan |

14. Bagian tumbuhan berikut yang berfungsi untuk alat perkembangbiakan pada tumbuhan adalah

☐ a)

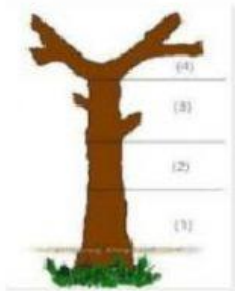

☐ b)

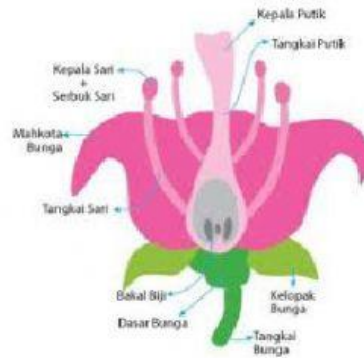

☐ c)

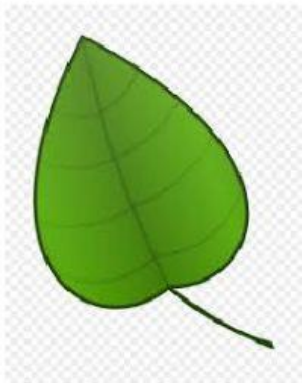

☐ d)

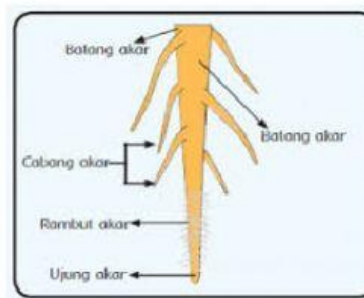

15.



Tumbuhan di atas memiliki batang ...

☐ a) Berkayu

☐ b) Basah

☐ c) Rumput

☐ d) Salah semua

16. Pertanyaan yang baik harus dapat menggali banyak ...

☐ a) informasi

☐ b) makanan

☐ c) tanaman

☐ d) uang

17. kata tanya yang tepat untuk menanyakan pekerjaan atau yang sedang dilakukan adalah ...

- | | |
|---------------------------------------|------------------------------------|
| <input type="checkbox"/> a) siapa | <input type="checkbox"/> b) berapa |
| <input type="checkbox"/> c) bagaimana | <input type="checkbox"/> d) apa |

18. Tujuan melakukan wawancara adalah untuk ...

- | | |
|---|--|
| <input type="checkbox"/> a) mengisi waktu luang | <input type="checkbox"/> b) memperoleh informasi |
| <input type="checkbox"/> c) berdialog | <input type="checkbox"/> d) mendapatkan teman baru |

19. **Kalimat tanya yang dipakai untuk mengetahui tempat kejadian adalah**

- | | |
|------------------------------------|---------------------------------------|
| <input type="checkbox"/> a) Kapan | <input type="checkbox"/> b) Siapa |
| <input type="checkbox"/> c) Dimana | <input type="checkbox"/> d) Bagaimana |

20. **Kalimat yang tepat ketika mewawancarai dokter hewan untuk mengetahui cara merawat kucing yang baik adalah...**

- | | |
|--|---|
| <input type="checkbox"/> a) Apa yang harus kita lakukan supaya padi bisa tumbuh dengan baik? | <input type="checkbox"/> b) Apa yang harus hindari dalam merawat tanaman bunga? |
| <input type="checkbox"/> c) Berapa kali dalam sehari kandang sapi harus dibersihkan? | <input type="checkbox"/> d) Apa saja yang harus kita lakukan dalam merawat kucing supaya sehat? |

21. **Bacalah cuplikan wawancara berikut! Danu : "Saya ingin mewawancarai Bapak terkait pertanian di Desa Sukmajaya, Pak." Petani : "Iya , Dik Danu, silakan." Danu : ... Petani : "Sudah dari 2 bulan yang lalu." Kalimat tanya yang tepat untuk mengisi bagian rumpang adalah....**

- | | |
|--|--|
| <input type="checkbox"/> a) Berapa berat total seluruh hasil tanaman ini dalam sekali panen? | <input type="checkbox"/> b) Bagaimana cara Bapak untuk menanggulangi hama? |
| <input type="checkbox"/> c) Sejak kapan Desa Sukmajaya mengalami kekeringan? | <input type="checkbox"/> d) Tanaman apa saja yang bapak tanam di sini? |

22. **Kata untuk menanyakan sebab atau alasan suatu peristiwa terjadi adalah...**

- | | |
|---------------------------------------|------------------------------------|
| <input type="checkbox"/> a) Bagaimana | <input type="checkbox"/> b) Apa |
| <input type="checkbox"/> c) Mengapa | <input type="checkbox"/> d) Berapa |

23. **Pak toni dalam sehari bisa menghasilkan bingkai dari kerang sebanyak 10 buah. pertanyaan yang tepat diajukan oleh pewawancara dari kalimat tersebut adalah**

- | | |
|---|--|
| <input type="checkbox"/> a) Dimana bapak menjual hasil karya bapak? | <input type="checkbox"/> b) Berapa buah bingkai yang bapak bisa hasilkan dalam sehari? |
| <input type="checkbox"/> c) Siapa nama bapak? | <input type="checkbox"/> d) Berapa harga satu buah bingkai kerang yang bapak jual? |

24. **Perhatikan teks wawancara berikut ini!Penyiar :**

" tanaman di desa ini mati semua,Pak?Pak

Yusuf : "Tanaman ini mati semua karena kekurangan air akibat musim kemarau panjang"

Kata tanya yang tepat untuk mengisi titik-titik di atas adalah....

- | | |
|---------------------------------------|-------------------------------------|
| <input type="checkbox"/> a) Bagaimana | <input type="checkbox"/> b) Mengapa |
| <input type="checkbox"/> c) Apa | <input type="checkbox"/> d) Kapan |

25. **Pewawancara :.....?Narasumber : Perburuan hewan liar dilarang karena dapat menyebabkan kepunahan.Kalimat tanya yang tepat untuk melengkapi percakapan di atas adalah.....**

- | | |
|---|---|
| <input type="checkbox"/> a) Mengapa hewan bisa punah? | <input type="checkbox"/> b) mengapa perburuan dilarang? |
| <input type="checkbox"/> c) Bagaimana mencegah perburuan? | <input type="checkbox"/> d) Kapan perburuan dilarang |