

Mata pelajaran : Sosiologi
Kelas/Semester : X/1
Materi Pokok : Realitas individu, kelompok, dan hubungan sosial di masyarakat
Alokasi Waktu : 3 x 45 menit / Pembelajaran Daring (1 x pertemuan = 3JP)

A. Kompetensi Dasar

- 3.2. Mengenali dan mengidentifikasi realitas individu, kelompok, dan hubungan sosial di masyarakat
- 4.2. Mengolah realitas individu, kelompok, dan hubungan sosial sehingga mandiri
Dalam memposisikan diri dalam pergaulan sosial di masyarakat



B. Tujuan Pembelajaran

1. Setelah melalui kegiatan pembelajaran dengan cara menggali informasi dari berbagai sumber belajar, mengamati lingkungan, diskusi kelompok, diskusi kelas, dengan antusias, rasa ingin tahu, disiplin, dan penuh tanggung jawab peserta didik dapat mengenali dan mengidentifikasi realitas individu, kelompok dan hubungan sosial di masyarakat
2. Setelah mengidentifikasi realitas individu, kelompok, dan hubungan sosial di masyarakat, peserta didik dapat mengolah realitas individu, kelompok, dan hubungan social sehingga mandiri dalam memposisikan diri dalam pergaulan sosial di masyarakat



KEGIATAN PEMBELAJARAN 2

IDENTITAS PESERTA DIDIK

NAMA :

NO. ABSEN :

KELAS :

FAKTOR PENDORONG INTERAKSI SOSIAL

Peta Konsep

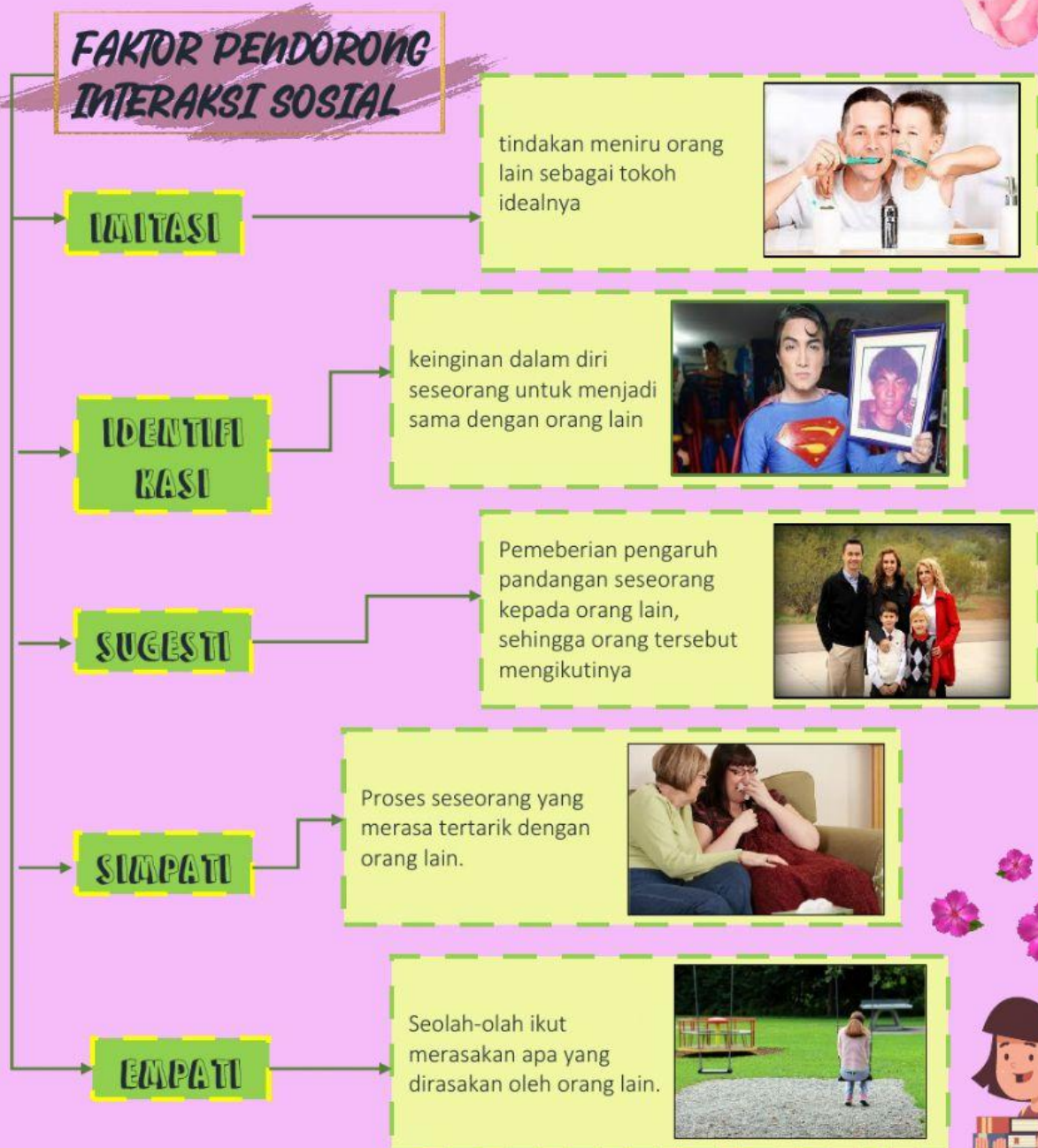

TUGAS

I. Pilihlah jawaban yang paling tepat!

1. Tindakan atau usaha untuk meniru orang lain sebagai tokoh idealnya disebut....
 - a. Sugesti
 - b. Simpati
 - c. Empati
 - d. Identifikasi
 - e. Imitasi

2.



Orang tua yang berwibawa, karismatik biasanya memberikan pengaruh yang kuat terhadap anak, sehingga anak dapat mengikuti pandangan/pengaruhnya tanpa berpikir panjang. Hal tersebut merupakan contoh dari.....

- a. Sugesti
- b. Simpati
- c. Empati
- d. Identifikasi
- e. Imitasi

II. Hubungkan garis untuk menemukan pasangan dari pernyataan di bawah ini.

Tindakan meniru orang lain
sebagai tokoh idealnya

identifikasi

Pemberian pengaruh seseorang
kepada orang lainnya, sehingga
orang tersebut mengikutinya

imitasi

Keinginan untuk menjadi sama
dengan orang lain

empati

Proses seseorang merasa tertarik
pada orang lain

simpati

Seolah-olah ikut merasakan apa
yang dirasakan oleh orang lain

sugesti