

Pembelajaran Bahasa Indonesia

TEMA 2 SUBTEMA 1

MENEMUKAN INFORMASI TEKS DENGAN ASPEK
KATA TANYA

Perhatikan video berikut ini



LIVEWORKSHEETS

Kerjakan soal di bawah ini!

1. Perhatikan teks laporan berikut!

Duri-duri tajam landak berfungsi untuk mempertahankan diri dari serangan pemangsa. Landak akan menegangkan duri-durinya dan menggulung tubuhnya saat ada yang menyerang. Landak sangat menyukai kulit kayu sehingga sering merusak pohon-pohon di hutan untuk memenuhi makanannya. Keberadaan landak di hutan sangat penting. Hal ini karena landak merupakan makanan bagi hewan-hewan karnivor, misalnya harimau. Adanya landak di hutan menandakan bahwa kehidupan fauna liar dalam keadaan stabil. Landak juga merupakan penanda bahwa keseimbangan rantai makanan tidak terganggu.

Pertanyaan berikut yang sesuai dengan isi teks laporan adalah ...



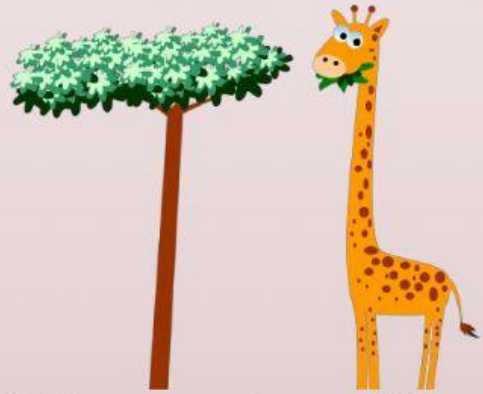

2. Perhatikan teks laporan berikut!

Jerapah berkembang biak dengan cara melahirkan. Jerapah memiliki masa hamil yang cukup lama, yaitu 15 bulan. Induk jerapah biasanya menjauh dari kawanannya ketika akan melahirkan. Setelah lahir, induk jerapah akan mengasuh anaknya. Induk jerapah juga akan melindungi anaknya dari hewan pemangsa.

Kalimat tanya yang tepat sesuai teks laporan tersebut adalah

3. Perhatikan teks laporan berikut!

Duri-duri tajam landak berfungsi untuk mempertahankan diri dari serangan pemangsa. Landak akan menegangkan duri-durinya dan menggulung tubuhnya saat ada yang menyerang. Landak sangat menyukai kulit kayu sehingga sering merusak pohon-pohon di hutan untuk memenuhi makanannya. Keberadaan landak di hutan sangat penting. Hal ini karena landak merupakan makanan bagi hewan-hewan karnivor, misalnya harimau. Adanya landak di hutan menandakan bahwa kehidupan fauna liar dalam keadaan stabil. Landak juga merupakan penanda bahwa keseimbangan rantai makanan tidak terganggu.

Pertanyaan berikut yang sesuai dengan isi teks laporan adalah ...

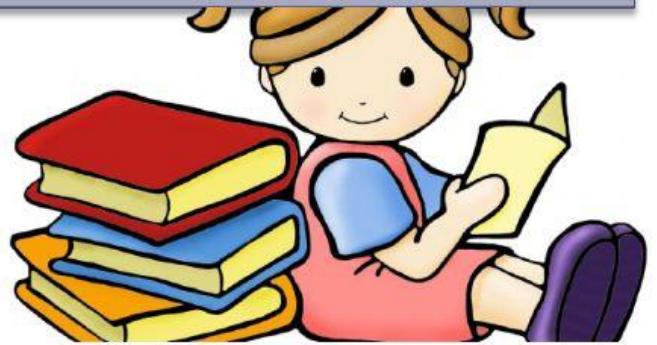

4. Kata tanya dimana digunakan dalam kalimat tanya untuk menanyakan ...

5. Teratai tumbuh di air. Tanaman ini menyesuaikan diri dengan memiliki akar di bawah air.

Kalimat tanya yang sesuai dengan jawaban di atas adalah ...



Digunakan dalam membuat kalimat untuk menanyakan benda, keadaan atau perbuatan

Digunakan dalam membuat kalimat untuk menanyakan tempat atau suatu peristiwa berlangsung

Digunakan dalam membuat kalimat untuk menanyakan orang atau subjek

Digunakan dalam membuat kalimat untuk menanyakan sebab atau alasan suatu peristiwa terjadi

Digunakan dalam membuat kalimat untuk menanyakan keadaan atau kejelasan tentang suatu hal

Dimana

Mengapa

Apa

Bagaimana

Siapa