

LKPD SENDI, OTOT DAN TULANG IPA TEMA 1

NAMA SISWA :

tanggal:

Kelas :

Letakkan nama sendi pada bagian yang ditunjukkan anak panah!

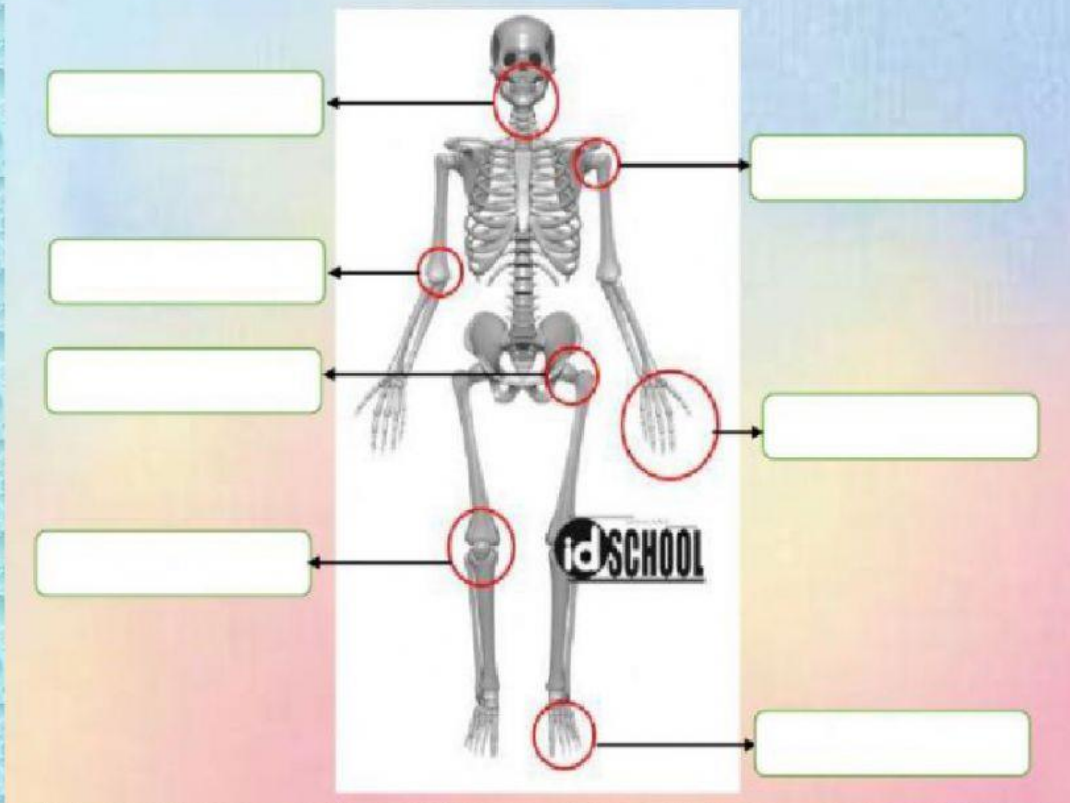

Sendi Putar

Sendi Peluru

Sendi Pelana

Sendi Geser

Sendi Engsel

Sendi Peluru

Sendi Engsel

MENGENAL JENIS OTOT. Bacalah informasi tentang otot di bawah ini!

Coba kamu amati aktivitas sehari-harimu. Pada saat memegang sebuah benda, organ tubuhmu yang paling berperan adalah otot.

Tahukah kamu apa itu otot?

Otot adalah jaringan yang ada di dalam tubuh manusia, berupa alat gerak aktif yang menggerakkan tulang sehingga menyebabkan suatu organisme atau individu dapat bergerak. Otot bekerja dengan cara berkontraksi dan berelaksasi.

Fungsi Otot pada Manusia

- Menjalankan dan melaksanakan kerja contohnya berjalan, mengangkat, dan memegang.
- Menggerakkan jantung.
- Mengalirkan darah yang terdiri atas zat-zat yaitu nutrisi, oksigen, dan lain-lain.

Macam-Macam Otot Manusia

1. Otot Polos

Otot Polos adalah otot yang bekerja tanpa kesadaran kita yang dipengaruhi oleh sistem saraf tak sadar atau saraf otonom, otot polos dibentuk oleh sel-sel yang berbentuk gelendong dimana kedua ujungnya runcing dan mempunyai 1 inti sel.

Ciri-ciri Otot Polos

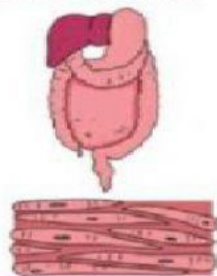

- Waktu kontraksi antara 3 sampai 180 detik.
- Bentuk dari otot polos adalah gelendong.
- Terletak pada organ dalam.
- Memiliki satu inti sel yang berada di tengah.
- Pergerakannya dari otot polos lambat dan mudah lelah.
- Dipengaruhi oleh saraf otonom.
- Otot polos biasanya berada pada bagian usus, saluran peredaran darah, dan otot di saluran kemih.
- Tidak diperintah oleh otak atau tidak dipengaruhi oleh otak.

2. Otot Lurik

Otot lurik adalah otot yang menempel pada rangka tubuh manusia yang digunakan dalam pergerakan. Otot lurik adalah otot yang bekerja di bawah kesadaran. Otot lurik juga dinamakan otot rangka, Mengapa? karna menempel pada rangka. Dinamakan otot lurik karena adanya sisi gelap dan terang yang berselang seling.

Ciri-ciri Otot Lurik



- Bentuk silindris dengan garis gelap terang.
- Melekat pada rangka.
- Bekerja secara sadar dengan perintah otak.
- Cepat dan mudah lelah.
- Bentuk yang panjang dan memiliki banyak inti sel (multisel).
- Mempunyai pigmen mioglobin.
- Inti sel yang berada di tepi.

3. Otot Jantung

Otot jantung adalah otot yang bekerja secara terus-menerus tanpa istirahat atau berhenti. Otot jantung merupakan perpaduan antara otot lurik dan otot polos karna adanya persamaan yang ada pada otot jantung misalnya, memiliki sisi gelap terang dan inti sel yang berada di tengah. Otot jantung berfungsi dalam memompa darah ke seluruh tubuh. Otot Jantung bekerja di bawah kesadaran manusia. Saraf yang memengaruhi otot jantung adalah saraf simpatik dan parasimpatik.

Ciri-ciri Otot Jantung

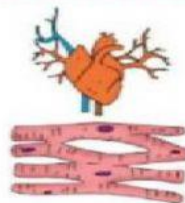

- Otot jantung berbentuk silindris.
- Memiliki percabangan.
- Otot jantung terletak pada jantung.
- Memiliki satu inti sel yang berada di tengah.
- Bekerja tanpa kesadaran manusia.
- Bekerja terus menerus dan tidak membutuhkan istirahat.

Lengkapilah tabel di bawah ini!

No	Ciri-ciri	Otot Polos	Otot Lurik	Otot Jantung
1	Bentuk	<input type="text"/>	<input type="text"/>	<input type="text"/>
2	Letak inti sel	<input type="text"/>	<input type="text"/>	<input type="text"/>
3	Jumlah inti sel	<input type="text"/>	<input type="text"/>	<input type="text"/>
4	Ada/tidaknya percabangan	<input type="text"/>	<input type="text"/>	<input type="text"/>
5	Ada/tidaknya garis melintang/garis gelap dan terang	<input type="text"/>	<input type="text"/>	<input type="text"/>
6	Cara Kerja	<input type="text"/>	<input type="text"/>	<input type="text"/>
7	Reaksi terhadap rangsang	<input type="text"/>	<input type="text"/>	<input type="text"/>
8	Tempat terdapatnya di dalam tubuh	<input type="text"/>	<input type="text"/>	<input type="text"/>

NAMA :

IDENTIFIKASI NAMA-NAMA TULANG DIBAWAH INI

- Tengkorak
- Rusuk
- pengumpil
- Hasta
- Tempurung
- paha
- Tulang belakang
- Tulang kering
- betis
- Belikat
- Lengan atas

