NAMA :

KELAS :

MAPEL :

TANGGAL :

Let's see the Video

1. **Lengkapilah tabel berikut dengan tanda + (ada) atau – (tidak ada) pada kolom yang sesuai sehingga perbedaan antara sel prokariotik dan eukariotik tampak jelas.**

No.	Struktur	Prokariotik	Eukariotik
1	Membran Inti		
2	Sitoplasma		
3	Ribosom		
4	Retikulum Endoplasma		
5	Badan Golgi		
6	Mitokondria		
7	Mesosom		
8	Badan Mikro		
9	DNA		
10	RNA		
11	Sentriol		
12	Lisosom		
13	Plastida		
14	Membran Sel		

LIVEWORKSHEETS

15	Dinding Sel		

2. Amatilah bagian-bagian dan organel-organel sel tumbuhan dan sel hewan. Kemudian lengkapi tabel berikut dengan tanda + (ada) atau – (tidak ada) pada kolom yang sesuai

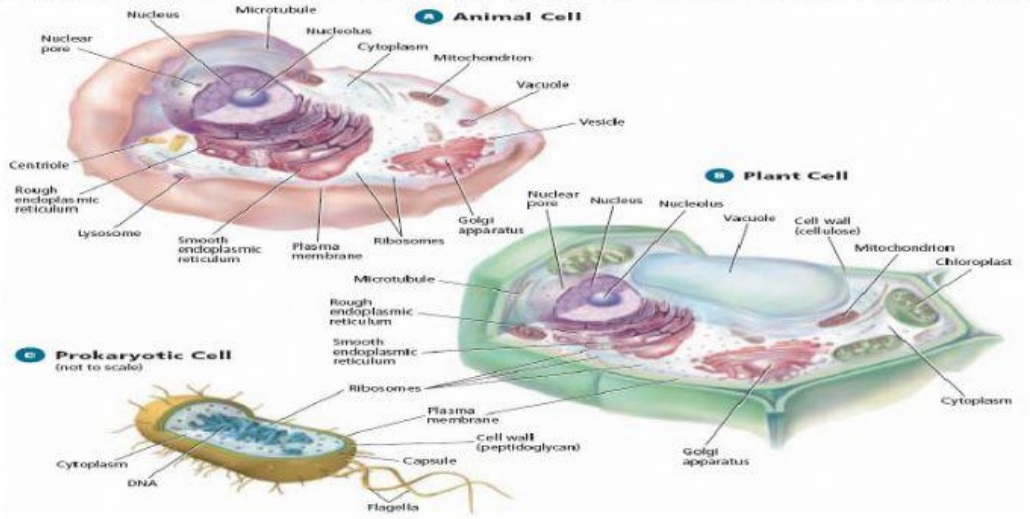

No.	Struktur	Sel tumbuhan	Sel hewan
1	Dinding Sel		
2	Membrane Sel		
3	Nukleus		
4	Nukleolus		
5	Mitokondria		
6	Ribosom		
7	Kloroplas		
8	Retikulum Endoplasma		
9	Kompleks Golgi		
10	Vakuola		
11	Lisosom		
12	Sentriol		
13	Mikrofilamen		
14	Mikrotubula		

LIVEWORKSHEETS

LIVEWORKSHEETS