

LEMBAR KERJA PESERTA DIDIK (LKPD)
KELAS 3

TEMA 1
PERTUMBUHAN DAN PERKEMBANGAN MAKHLUK HIDUP
SUBTEMA 3
PERTUMBUHAN DAN PERKEMBANGAN HEWAN
PEMBELAJARAN 4

NAMA :

KELAS :

SDS KEMALA BHAYANGKARI 5 CIPINANG
KOTA JAKARTA TIMUR

LEMBAR KERJA PESERTA DIDIK (LKPD)

Satuan Pendidikan : **SDS KEMALA BHAYANGKARI 5**
Kelas / Semester : **III / 1**
Tema : **1. Pertumbuhan dan Perkembangan Makhluk Hidup**
Sub Tema : **3. Pertumbuhan dan Perkembangan Hewan**
Pembelajaran ke : **4**
Alokasi waktu : **35 menit**

MATERI PEMBELAJARAN

Menulis setiap tahap pertumbuhan dan perkembangan kupu-kupu.

Menirukan gerak tahapan daur hidup kupu-kupu.

Menuliskan saran untuk teman sebagai bentuk menghargai.

LKPD 1
Bahasa Indonesia

Tuliskan tahapan daur hidup kupu-kupu!

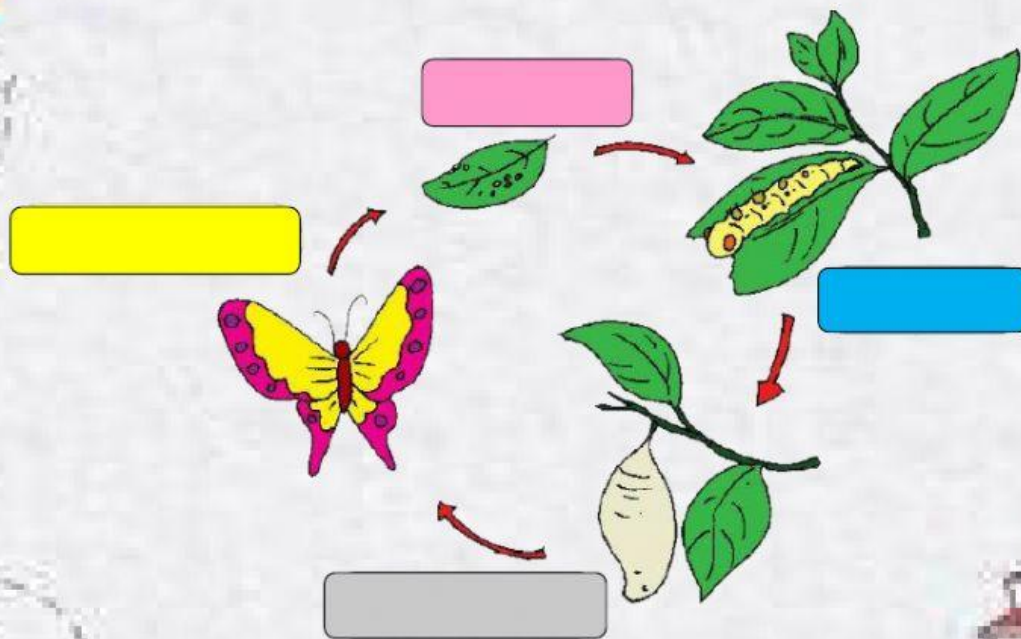

LKPD 2
PJOK

1. Amatilah gambar, kemudian letakkan tahapan perkembangan kupu-kupu!

1.



2.



3.



4.





LKPD 2 PPKn

Jawablah pertanyaan berikut dengan benar !

1. Kalimat saran yang baik terdapat pada ...
 - a. Sebaiknya kamu diam saja.
 - b. Sebaiknya kamu katakan apa maumu, agar ibu memahami apa yang harus ibu dilakukan.
 - c. Seandainya kamu mau mengerti keadaan temanmu itu akan lebih baik.

2. Alasan seseorang memberikan kalimat saran kepada orang lain adalah
 - a. Karena melakukan kekeliruan
 - b. Karena memberikan sesuatu yang menyenangkan
 - c. Karena dia tidak peduli

3. Memberikan saran yang baik kepada teman ketika melakukan hal yang keliru, termasuk sikap
 - a. Saling mengejek
 - b. Saling menjaga
 - c. Saling menghargai

4. Saling menyayangi merupakan pengamalan pancasila sila ke ...
 - a. 1
 - b. 2
 - c. 3

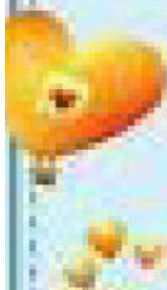

TERIMA KASIH

DESIGN BY
AMALIA NURAINI

