SEKOLAH KEBANGSAAN SERIAN

Kelas Permata

Modul Pengajaran dan Pembelajaran di Rumah (PdPR)

Bahasa Melayu PMK

27. Perkataan KVKK+KV+KVK

Arahan : Taip nama dan kelas.

Nama : _____

Kelas : _____

**Klik, tonton dan fahami video berikut:-**

LIVEWORKSHEETS

**1. Taip semula huruf yang hilang.**

1.

g _ n g g _ m a n

2.

p _ n g k a l _ n

3.

t e n g g _ l _ m

4.

b _ n g k u s _ n

5.

c e _ _ k e r i k

6.

t e _ _ k u j u h

7.

t e n _ _ o l o k

8.

p a n _ _ i l a n

9.

_ e n g k o r a _

10.

_ a n g k a p a _

LIVEWORKSHEETS

2. Suaikan suku kata yang betul.

1

Contoh:

bung | ko | lok

2

teng | ku | san

3

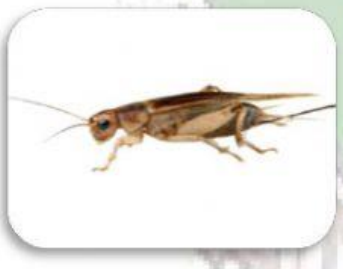

ceng | ko | rak

4

teng | ke | rik

SK SERIAN SARAWAK
SULUH HIDUP

LIVEWORKSHEETS

**3. Pilih perkataan yang sesuai dengan gambar.**

Pengkalan | Tangkapan | Panggilan

1.

2.

3.

**4. Pilih dan taip semula perkataan yang hilang.**

| | | | | |
|---|---|---|---|---|
| ikan | telefon | musim | hitam | tangan |
| manusia | Melayu | kecil | batu | nelayan |

1. genggaman
2. pengkalan
3. _____ tenggelam
4. bungkusan
5. cengkerik
6. _____ tengkujuh
7. tengkolok
8. panggilan
9. tengkorak
10. tangkapan

LIVEWORKSHEETS

**5. Taip semula perkataan yang sesuai dengan ayat.**

| | | | | |
|---|---|---|---|---|
| genggaman | pengkalan | tenggelam | bungkusan | cengkerik |
| tengkujuh | tengkolok | panggilan | tengkorak | tangkapan |

1. Hasil _____ ikan nelayan semakin menurun.
2. _____ merupakan serangga yang boleh mengeluarkan bunyi.
3. Plastik _____ sampah itu telah dibuang.
4. _____ zaman batu itu dijumpai di dalam gua Niah Sarawak.
5. Batu yang dibaling adik _____di dalam sungai.
6. Ayah menerima _____ telefon daripada majikannya.
7. Terdapat banyak bot di jeti _____ nelayan.
8. Abang memakai _____ di kepala semasa majlis perkahwinannya.
9. Musim _____ biasanya akan berlaku pada hujung tahun.
10. Ibu tidak melepaskan _____ tangan adik semasa melintas jalan.

LIVEWORKSHEETS

**6. Taip dan susun perkataan menjadi ayat yang betul.**

| | | |
|---|---|---|
| hitam. | Ini | bungkusan |
| | | |

| | | | |
|---|---|---|---|
| hasil | nelayan. | tangkapan | Itu |
| | | | |

| | | | | |
|---|---|---|---|---|
| tengkolok | Abang | pakai | kepala. | di |
| | | | | |

**7. Tulis dan susun semula perkataan berikut di atas sehelai kertas. Ambil gambar hasil jawapan dan hantar gambar tersebut ke *whatsapp* cikgu.**

| | | |
|---|---|---|
| nelayan. | Itu | jeti |
| | | |

| | | | |
|---|---|---|---|
| mengeluarkan | boleh | Cengkerik | bunyi. |
| | | | |

| | | | |
|---|---|---|---|
| panggilan | Itu | bunyi | telefon. |
| | | | |

**8. Bina ayat menggunakan perkataan berikut di atas sehelai kertas. Ambil gambar hasil jawapan dan hantar gambar tersebut ke *whatsapp* cikgu.**

**Contoh:** Tengkolok abang berwarna biru

1. Tengkolok
2. Cengkerik

LIVEWORKSHEETS