1. Pernyataan berikut yang *tidak* benar mengenai komponen kimiawi sel adalah....
   A. Protein berfungsi sebagai pembentuk struktur sel serta menghasilkan energi.
   B. Kabohidrat berfungsi sebagai pembentuk struktur sel serta menghasilkan energi.
   C. Protein berperan sebagai pembentuk struktur sel dan mempercepat reaksi kimia sebagai enzim.
   D. Lemak berperan sebagai komponen utama penyusun membran plasma dan penghasil energi.
   E. Asam nukleat berperan mengatur pewarisan sifat sel.

2. Unsur penting sebagai medium reaksi kimia dan merupakan bahan penyusun sitoplasma adalah....
   A. Lemak
   B. Air
   C. Garam mineral
   D. Protein
   E. Karbohidrat

3. Organel berlabel X pada gambar sel berikut adalah....
   A. badan golgi
   B. retikulum endoplasma
   C. ribosom
   D. nukleus
   E. mitokondria

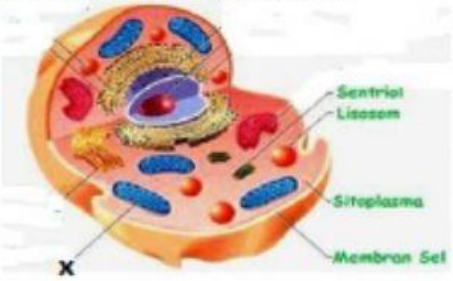

LIVEWORKSHEETS