NOTA Pengurusan Diri Tahun 3: Ceria di Dapur Ibu

PENJAGAAN KEBERSIHAN, KEKEMASAN DAN KESELAMATAN DI DAPUR

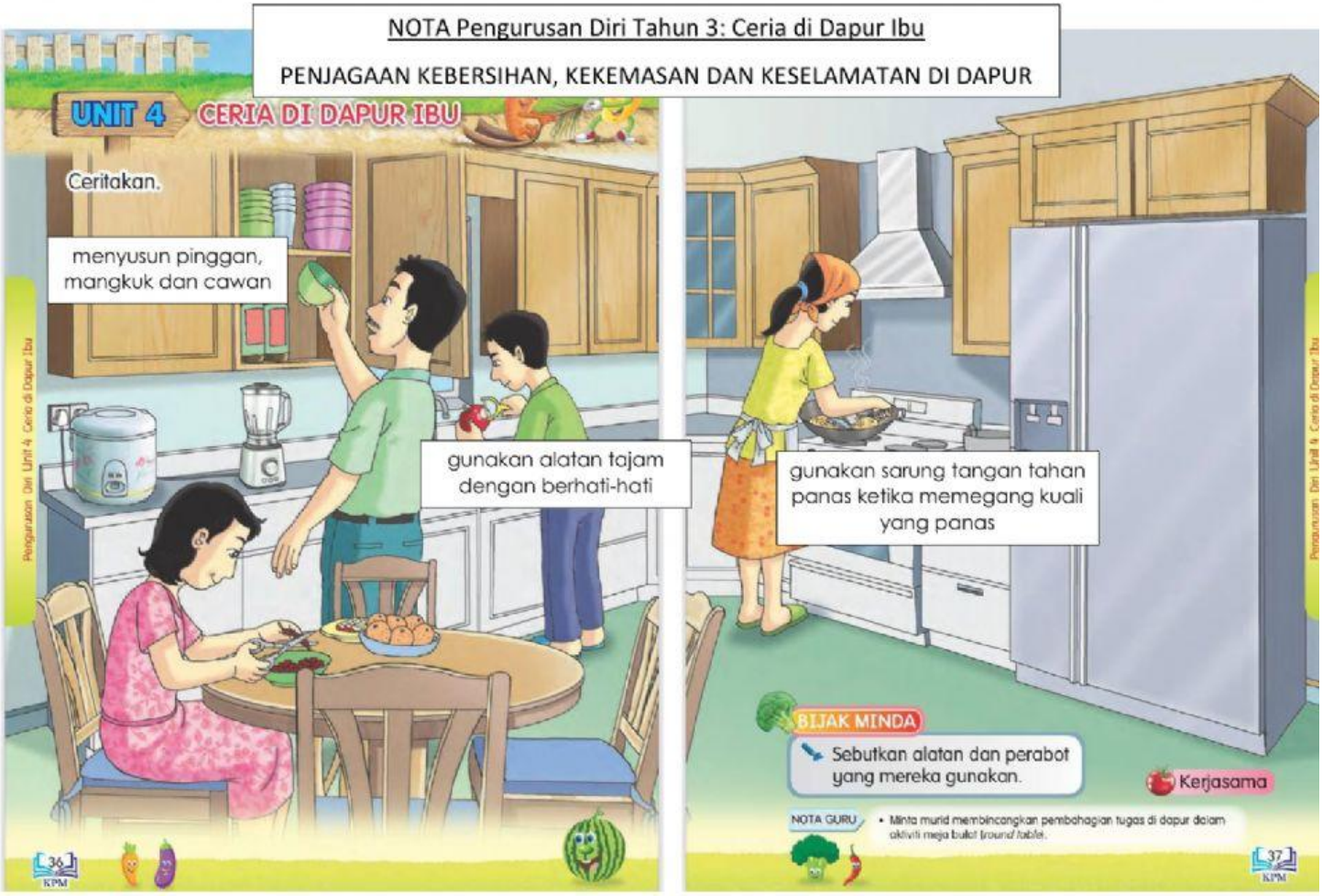

LIVEWORKSHEETS

Berat Sama Dipikul, Ringan Sama Dijinjing

Bincangkan.

BIJAK MINDA

Pinggan yang sedang dilap oleh Aini terjatuh dan pecah. Apakah yang harus Aini lakukan?

Bertanggungjawab

BA 32 33

4 1 4 NOTA GURU

- Bimbing murid menyatakan cara menjaga kekemasan, kebersihan dan keselamatan semasa di dapur melalui aktiviti meja bulat (*round table*).

LIVEWORKSHEETS

Nama: _____

Kelas: 3 Dahlia Subjek: Pengurusan Diri Tarikh:

Pilih jawapan yang betul.

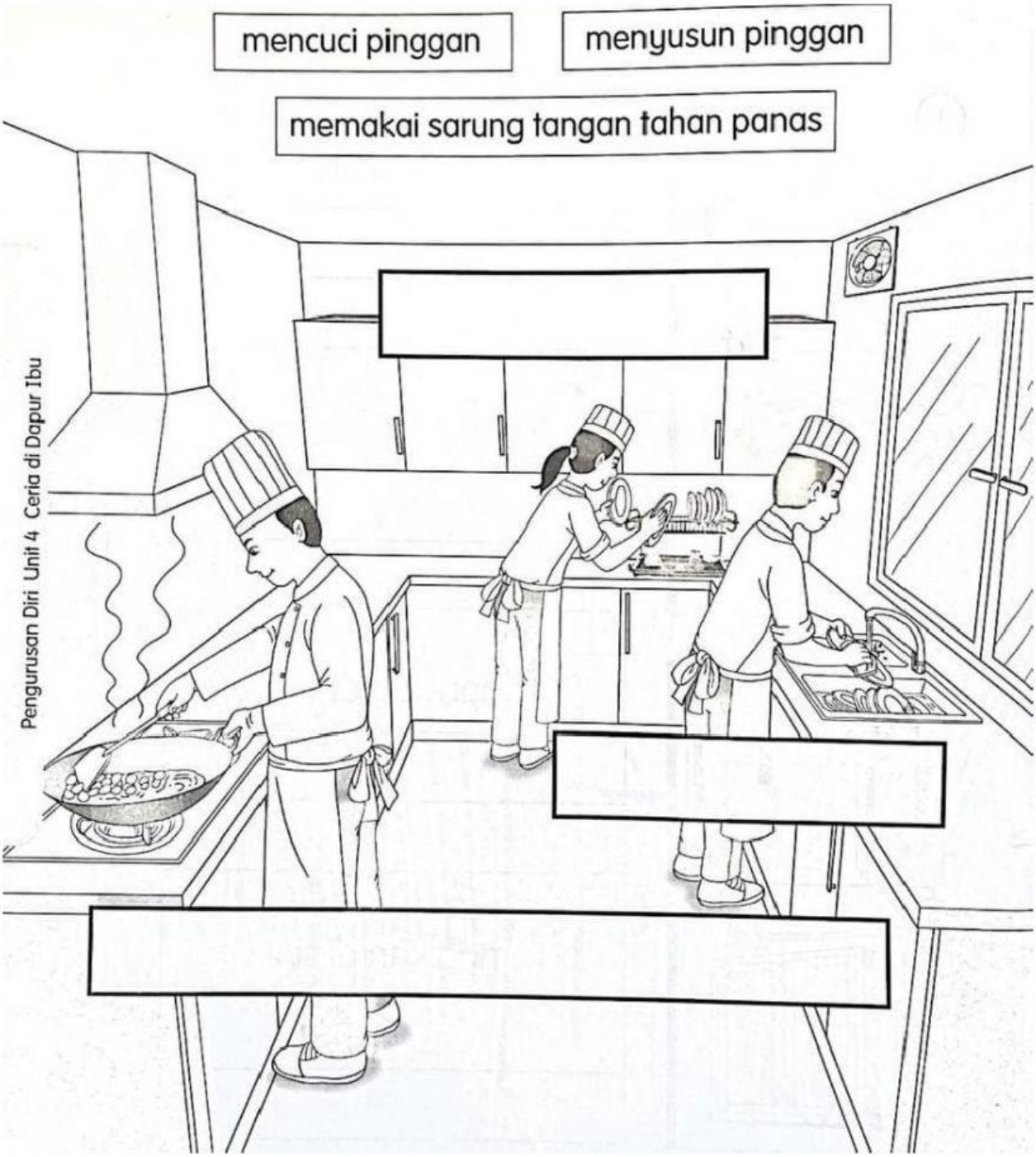

LIVEWORKSHEETS