ชื่อ.....ชั้น.....เลขที่.....

<u>แบบฝึกทักษะ</u> หลักฐานทางประวัติศาสตร์

<u>คำชี้แจง</u> ให้นักเรียนแยกประเภทหลักฐานทางประวัติศาสตร์ (ชั้นต้น / ชั้นรอง)

โครงกระดูกมนุษย์

.....

พงศาวดาร

.....

กฎหมายตราสามดวง

.....

ศิลาจารึก

.....

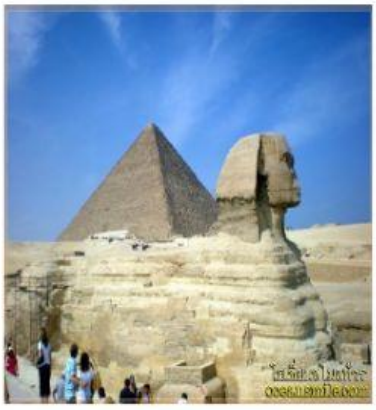

พีระมิดอียิปต์

.....

อนุสาวรีย์ย่าโม

.....

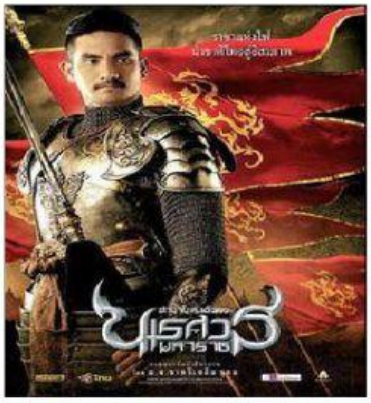

ภาพยนตร์

.....

เครื่องปั้นดินเผา

.....

หินกะเทาะหน้าเดียว

.....

LIVEWORKSHEETS

<u>คำชี้แจง</u> ให้นักเรียนแยกประเภทหลักฐานทางประวัติศาสตร์ (ลายลักษณ์อักษร / ไม่ใช่ลายลักษณ์อักษร)

1.ภาพเขียนสี ที่ผาแต้ม.....

2.ละครพระพุทธเจ้ามหาศาสดาโลก.....

3.ปราสาทหินเขาพนมรุ้ง.....

4.ศิลาจารึกพ่อขุนรามคำแหง.....

5.ภาพถ่ายเหตุการณ์คลื่นสึนามิ.....

6.จดหมายเหตุกรุงศรีอยุธยา.....

7.ตำนานชินกาลมาลีปกรณ์.....

8.เครื่องมือเครื่องใช้ของมนุษย์ยุคก่อนประวัติศาสตร์.....

9.หนังสือเรียนวิชาประวัติศาสตร์ ม.1.....

10.ทางรถไฟสายมรณะ สะพานข้ามแม่น้ำแคว.....

****

LIVEWORKSHEETS