1-тапсырма
Windows операциялық жүйесіндегі терезелерді 4 түрге бөлуге болады. Суретте терезенің қандай түрлері берілгенін карандашпен сызып көрсету арқылы анықта.

сұхбат терезесі **анықтама терезесі**

бума терезесі **программалар терезесі**

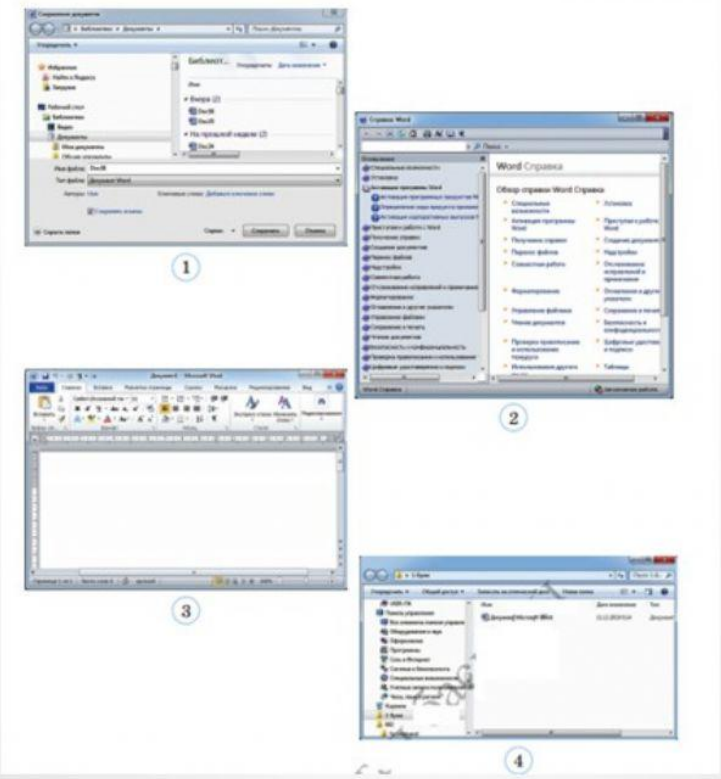

2-тапсырма
Терминдердің 3 тілдегі балама аттарын бас әріппен жазып көрсет бос ұяшыққа

Терминдердің үш тілдегі баламасын бер.

№	Қазақ тілінде	Орыс тілінде	Ағылшын тілінде
1		Рабочий стол	
2	Себет		
3			
4	Бума		
5		Зависимость	
6			Smart House
7	Операциялық жүйе		
8	Командалық		
9		Видеоадаптер	

Дайындаған: А.А Тансикбаев

LIVEWORKSHEETS