Sequência didática:

O rato do campo, o rato da cidade.

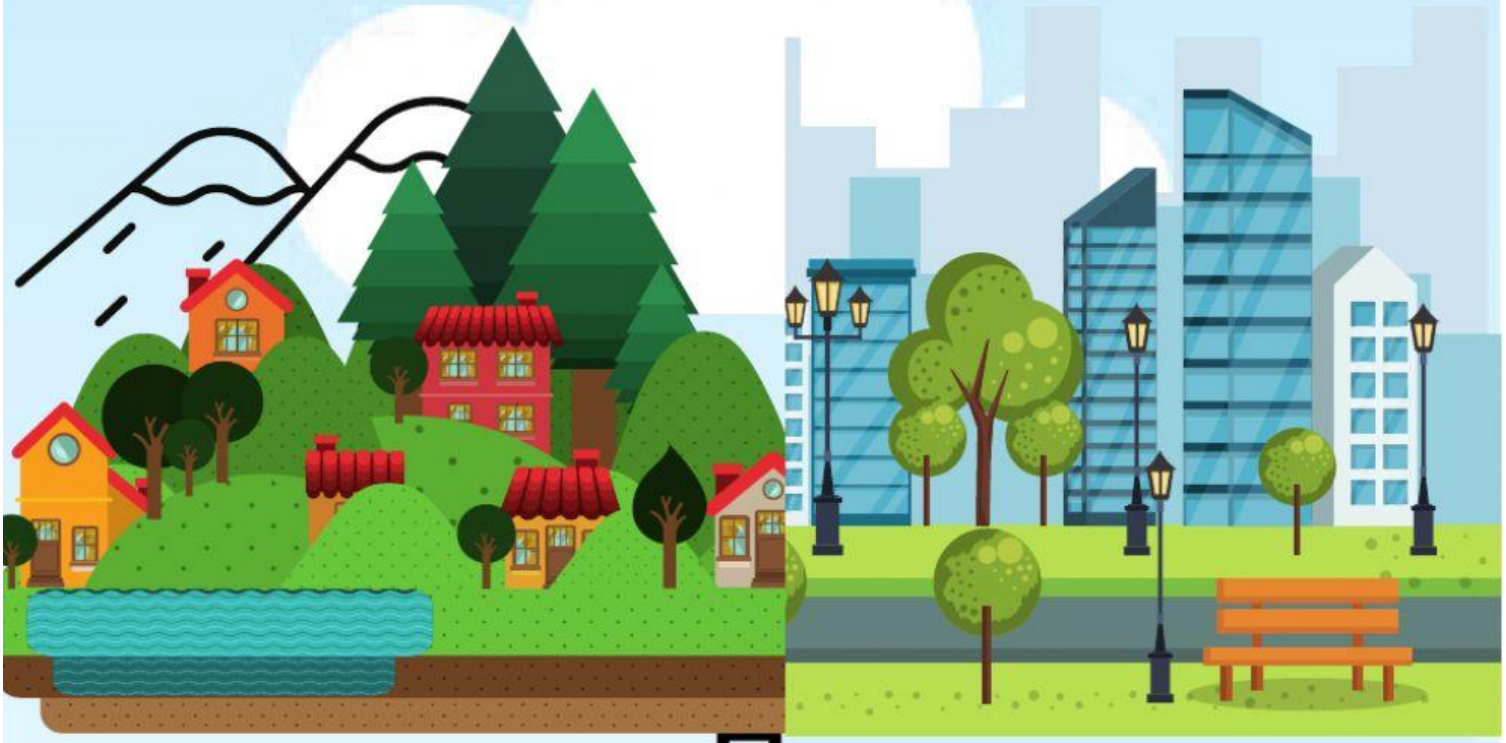

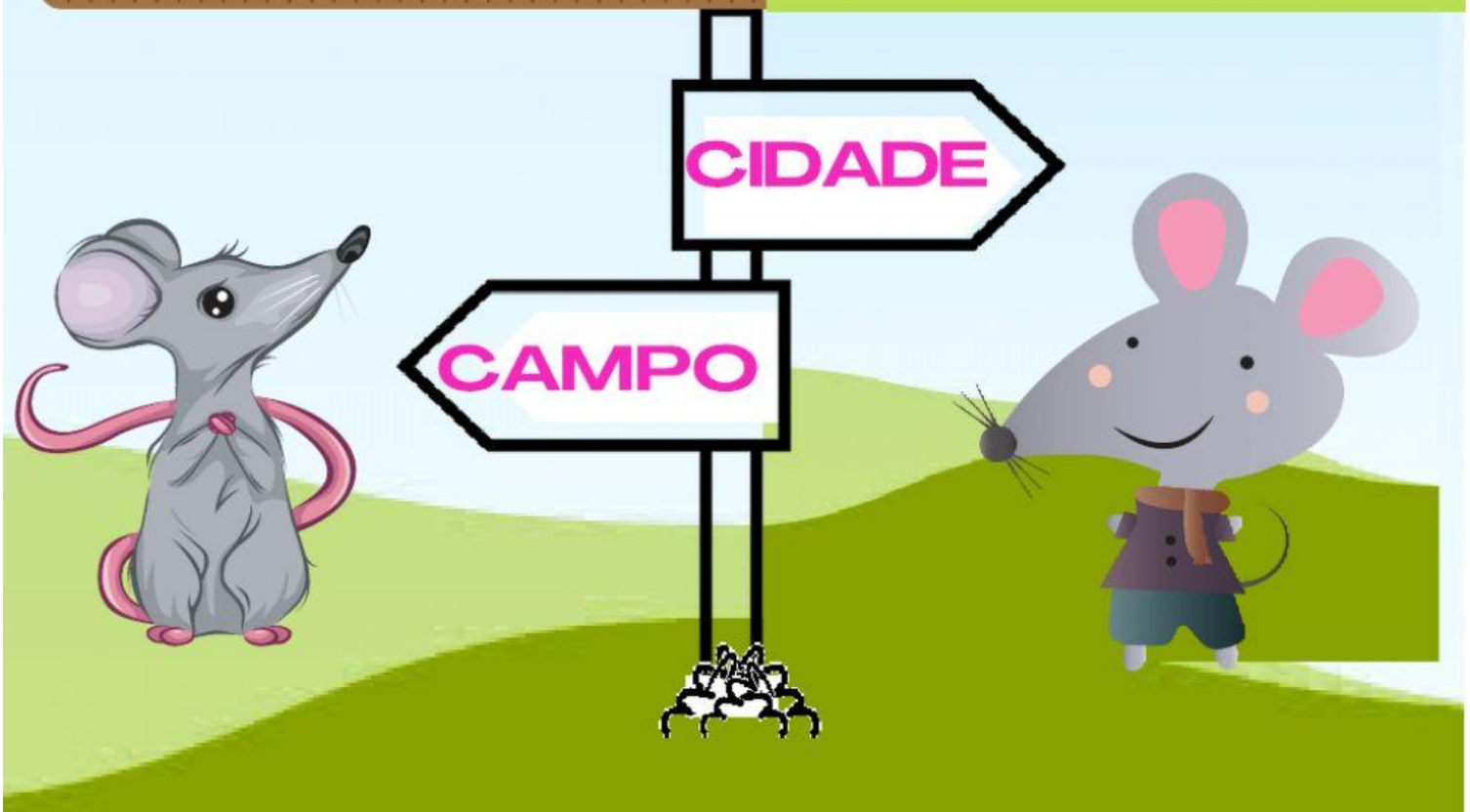

NOME:_____

TURMA:_____PROFESSOR(A):_____

LIVEWORKSHEETS

NOME:	DATA:

ATIVIDADE 1 -PORTUGUÊS

O RATO DO CAMPO E O RATO DA CIDADE

UM RATINHO DA CIDADE FOI UMA VEZ CONVIDADO PARA IR À CASA DE UM RATO DO CAMPO.

VENDO QUE SEU COMPANHEIRO ERA MAGRO E TINHA UMA VIDA MUITO SIMPLES, COMENDO APENAS RAIZES E FOLHAS, O RATO DA CIDADE CONVIDOU-O A IR MORAR COM ELE:

-TENHO MUITA PENA DA SUA VIDA SIMPLES E POBRE. –DISSE O RATO DA CIDADE.

–VENHA MORAR COMIGO NA CIDADE E VOCÊ VERÁ COMO LÁ A VIDA É MAIS FÁCIL E LUXUOSA.

LÁ SE FORAM OS DOIS PARA A CIDADE, ONDE SE ACOMODARAM NUMA PRÉDIO RICO E BONITO. A CIDADE ERA GRANDE E AGITADA.

FORAM LOGO PARA OS ARMÁRIOS DA COZINHA. ESTAVAM MUITO BEM, COMENDO COMIDAS FARTAS E GOSTOSAS, QUANDO DE REPENTE ENTROU UM GATO ENORME E BEM RÁPIDO.

OS DOIS RATOS CORRERAM O MÁXIMO QUE PODIAM PARA SE ESCONDER.

DIANTE DE TANTO MEDO QUE HAVIA PASSADO, O RATO DO CAMPO DECIDIU:

-VOU VOLTAR PARA O CAMPO! PREFIRO MINHA VIDA SIMPLES E COMER RAÍZES E FOLHAS, DO QUE COMIDAS GOSTOSAS E FARTAS, MAS VIVER COM TODO ESSE SUSTO.

COM ISSO O RATO DO CAMPO APRENDEU UMA LIÇÃO:

"MAIS VALE UM MAGRO NO MATO, QUE UM GORDO NA BOCA DO GATO"

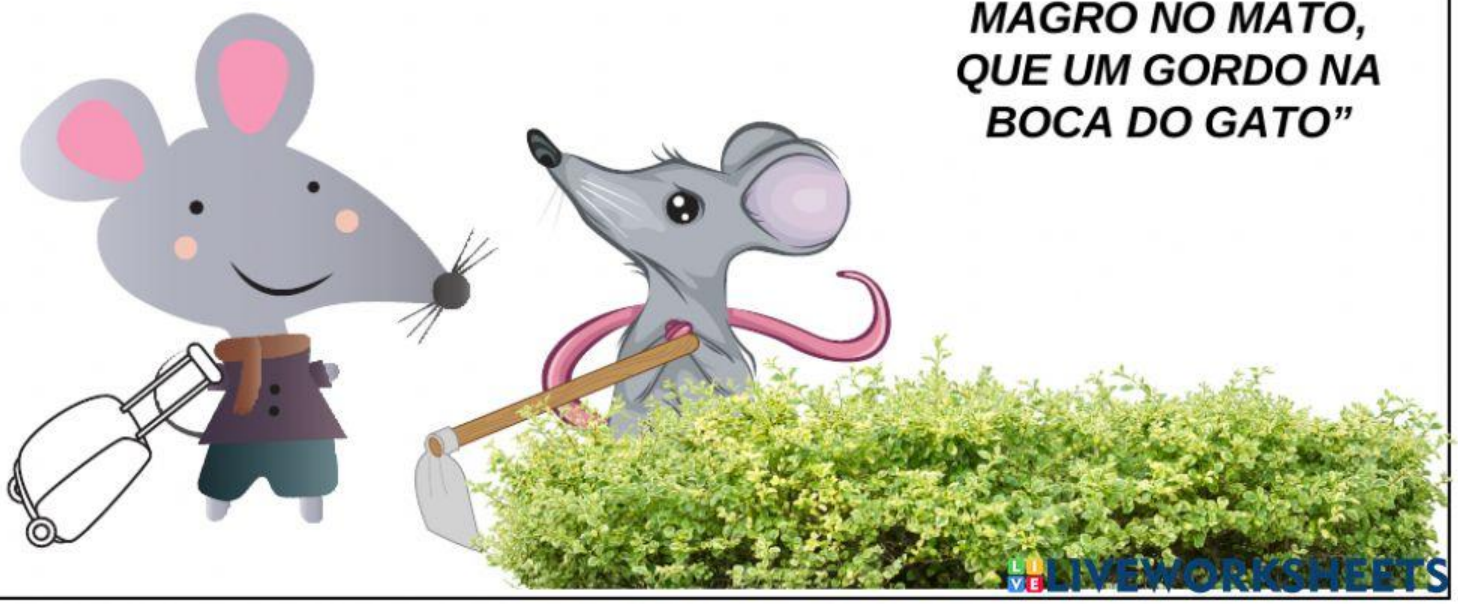

LIVEWORKSHEETS

SOBRE O TEXTO, RESPONDA:

1. EM QUAIS LUGARES SE PASSA A HISTÓRIA?

☐ PRAIA ☐ FLORESTA ☐ CIDADE

☐ CAMPO ☐ CASTELO ☐ CACHOEIRA

2. DO QUE O RATO DO CAMPO SE ALIMENTAVA?

_____

3. SEGUNDO O RATO DA CIDADE, COMO ERA A VIDA NA CIDADE?

_____

4. O QUE ASSUSTOU OS RATOS NA CASA DA CIDADE?

_____

5. DEPOIS DO SUSTO, QUAL FOI A DECISÃO DO RATO DO CAMPO?

_____

6. QUAL LIÇÃO O RATO DO CAMPO APRENDEU?

_____

_____

7. E VOCÊ, O QUE ESCOLHERIA? VIVER COM RIQUEZA MAS ASSUSTADO COM OS PERIGOS DA CIDADE OU TER UMA VIDA MAIS SIMPLES, PORÉM MAIS TRANQUILA?

_____

_____

_____

_____

_____

LIVEWORKSHEETS