NAMA: ..... KELAS: .....

Lengkapkan tempat kosong dengan lirik lagu "Suasana Hutan". Kemudian padankan dengan gambar yang sesuai.

Di dalam hutan belantara

Burung _____ membuat rumah

Tok tok tok berung bertukang

Bekerka pagi sehingga petang

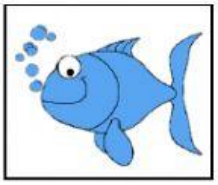

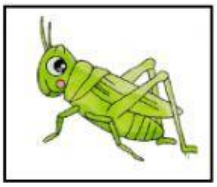

_____ di sungai berenang-renang

Katak dipinggir mencari makan

Krok krok krok _____ berbunyi

Menunggu _____ leka menari

Di celah rimbunan daun hutan

_____ hidup berkawan-kawan

Krik krik krik terasa tenang

Suasana hutan sunggulah nyaman

LIVEWORKSHEETS