Tarikh:

Aktiviti 4

Kami Berbeza

Labelkan dan jawab soalan berikut.

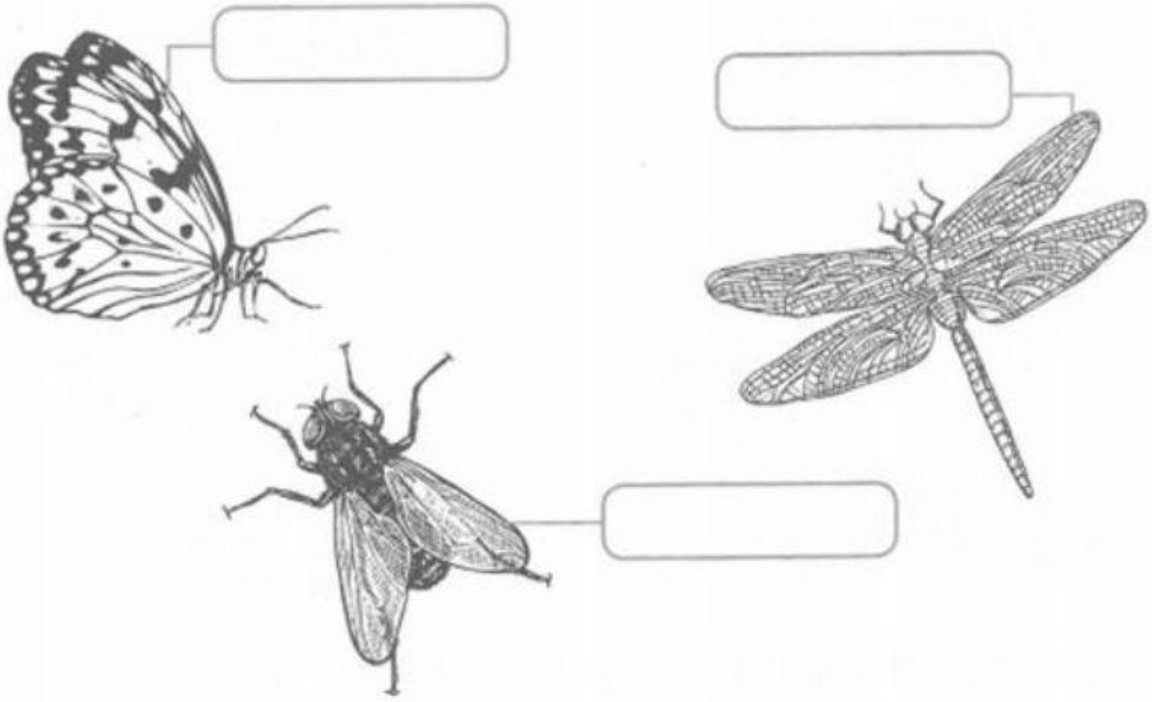

1. Adakah haiwan ini sama?

   _____.

2. Adakah haiwan ini mempunyai bahagian tubuh yang serupa?

   _____.

3. Lengkapkan ayat kesimpulan di bawah.

   Terdapat haiwan yang _____ tetapi mempunyai bahagian tubuh yang _____.

5.1.4

Buku Teks Halaman: 48

LIVEWORKSHEETS