A. Wählen Sie die korrekten Verben aus.

			Verben
1.		Ich **habe** kein Geld.	☐ sein ☐ haben
2.		Ich **hatte** viel Geld.	☐ sein ☐ haben
3.	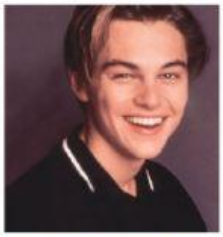	Er **war** dünn.	☐ sein ☐ haben
4.		Sie **hat** lange Haare.	☐ sein ☐ haben
5.		Sie **sind** geschieden.	☐ sein ☐ haben
6.		Sie **waren** verheiratet.	☐ sein ☐ haben

LIVEWORKSHEETS

B. Ergänzen Sie die Tabelle!

hatte – war – haben – habt – ist – warst – hatte – bist – waren – sind – habe - hattet

	Präsens (heute)		Präteritum (früher)	
	(sein)	(haben)	(sein)	(haben)
ich	bin	.....	war	.....
du	.....	hast	.....	hattest
er/es /sie /man	.....	hat	.....	.....
wir	sind	.....	.....	hatten
ihr	seid	.....	wart	.....
sie (Plural)	sind	haben	waren	hatten
Sie (formell)	.....	haben	waren	hatten

C. Ergänzen Sie die Regel!

⇒ Das Verb **„sein“** + ☐ Nomen (Geld, Auto, Haare,...) ☐ Adjektiv (dünn, schön, ...)

⇒ Das Verb **„haben“** + ☐ Nomen (Geld, Auto, Haare,...) ☐ Adjektiv (dünn, schön, ...)

⇒ Das **Präsens**: ☐ (heute, jetzt ...) ☐ (früher, 2010, 2003, ...)

⇒ Das **Präteritum**: ☐ (heute, jetzt, ...) ☐ (früher, 2010, 2003, ...)

LIVEWORKSHEETS