Afrikos savanoje

Zebras Antilopė Gnu Liūtas Grifas Hiena Žirafa Gepardas Paukštis sekretorius
Strutis Begemotas (hipopotamas) Leopardas Raganosis

10 **Savanų gyvūnija**

1. Kaip vadinami šie savanų gyvūnai?

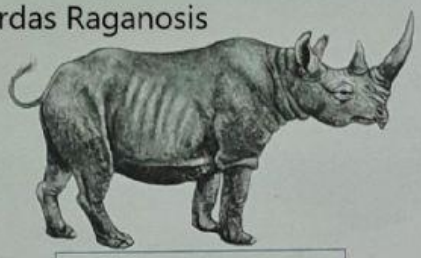

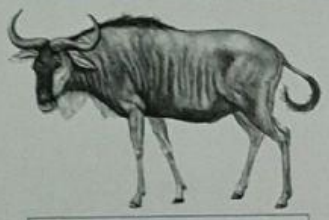
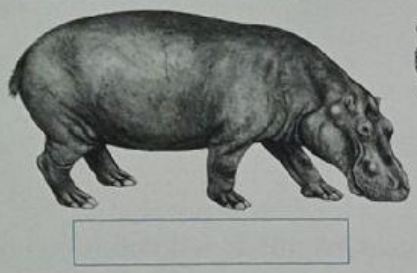

2. Paaiškink, kodėl Afrikos savanose gyvena tiek daug stambiųjų gyvūnų.

LIVEWORKSHEETS