

I. COMPLETA LOS SIGUIENTES ENUNCIADOS:

Selva Alta o \_\_\_\_\_

La capital de Loreto es \_\_\_\_\_

El gallito de las rocas vive en la \_\_\_\_\_

Selva baja u \_\_\_\_\_

El paiche vive en la \_\_\_\_\_

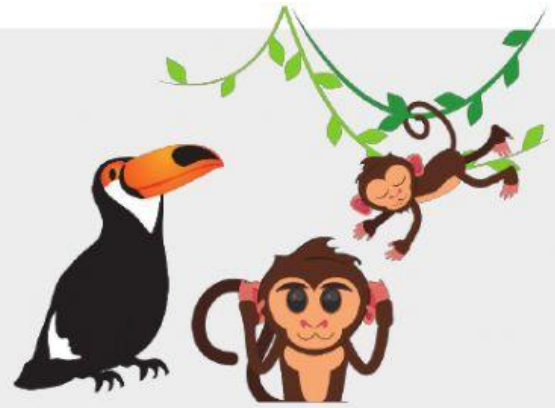

II. RELACIONA LO SIGUIENTE:

Loreto

Puerto Maldonado

Amazonas

Chachapoyas

San Martín

Moyobamba

Ucayali

Iquitos

Madre de Dios

Pucallpa



III. ORDENA LAS SIGUIENTES IMÁGENES DE ACUERDO A SU NOMBRE:



GALLITO DE LAS ROCAS



OSO DE ANTEOJOS



TUCÁN



PAICHE

IV. ELIGE LA RESPUESTA CORRECTA:

