



**LEMBAR KERJA PESERTA DIDIK  
(LKPD)**

**Kelas/Semester : IV/2**

**Tema : 8**

**Subtema : 1**

**Pembelajaran : 4**

Nama :

**SD NEGERI BODAS  
KORWIL BIDIK  
KEC.KANDANGSERANG  
DINDIKBUD KAB.PEKALONGAN**



# LEMBAR KERJA PESERTA DIDIK 1 (LKPD)

Kelas/Semester : IV/2  
Tema : 8. Daerah Tempat Tinggalku  
Subtema : 1. Lingkungan Tempat Tinggalku  
Pembelajaran : 4

## 1. KOMPETENSI DASAR

4.3 Mengemukakan manfaat keberagaman karakteristik individu dalam kehidupan sehari-hari.

## 2. INDIKATOR

4.3.1 Menyusun daftar karakteristik individu anggota keluarga.

## 3. TUJUAN PEMBELAJARAN

Peserta didik dapat menyusun daftar karakteristik individu anggota keluarga dengan benar.

## 4. RINGKASAN MATERI

Karakteristik individu adalah ciri atau karakter yang melekat pada diri seseorang. Karakteristik individu dalam masyarakat Indonesia beragam jenisnya diantaranya fisik, jenis kegemaran, pekerjaan, ras, suku, pengetahuan, serta agama atau kepercayaan.

## 5. LANGKAH-LANGKAH

Setelah menyaksikan video tentang kegemaran keluarga Dayu, coba identifikasi kegemaran anggota keluargamu sesuai dengan langkah-langkah berikut!

- ★ Tuliskan nama anggota keluargamu pada tabel yang telah tersedia.
- ★ Tentukan kedudukan dalam keluarga (ayah, ibu, kaka, adik).
- ★ Tuliskan kegemaran masing-masing anggota keluarga.
- ★ Lengkapi dengan manfaat yang dirasakan dari kegemaran tersebut.



## DAFTAR KEGEMARAN ANGGOTA KELUARGA

Nama Anggota Keluarga	Kedudukan dalam Keluarga	Kegiatan	Manfaat yang dirasakan

*Selamat Mengerjakan*



## LEMBAR KERJA PESERTA DIDIK 2 (LKPD)

**Kelas/Semester** : IV/2  
**Tema** : 8. Daerah Tempat Tinggalku  
**Subtema** : 1. Lingkungan Tempat Tinggalku  
**Pembelajaran** : 4

### 1. KOMPETENSI DASAR

4.3 Menyajikan hasil identifikasi kegiatan ekonomi dalam meningkatkan kehidupan masyarakat di bidang pekerjaan, sosial dan budaya di lingkungan sekitar sampai provinsi

### 2. INDIKATOR

4.3.1 Menyusun laporan hasil identifikasi kegiatan ekonomi masyarakat lingkungan sekitar

### 3. TUJUAN PEMBELAJARAN

Peserta didik dapat menyusun laporan hasil identifikasi kegiatan ekonomi masyarakat lingkungan sekitar dengan rinci.

### 4. RINGKASAN MATERI

Kegiatan ekonomi adalah kegiatan yang dilakukan oleh manusia untuk mendapatkan penghasilan, barang, atau jasa tertentu dengan tujuan mencapai kesejahteraan dalam hidupnya. Kegiatan ekonomi terdiri dari kegiatan produksi, distribusi, dan konsumsi.

### 5. LANGKAH-LANGKAH

- ★ Bacalah teks yang berjudul "Kabupaten Tabanan".
- ★ Tuliskan jenis kegiatan ekonomi masyarakat Kabupaten Tabanan pada kolom yang tersedia.
- ★ Tuliskan jenis pekerjaan yang terkait dengan kegiatan ekonomi di Kabupaten Tabanan.
- ★ Buatlah laporan hasil identifikasi kegiatan ekonomi masyarakat lingkungan sekitarmu.

Bacalah teks berikut !

## KABUPATEN TABANAN

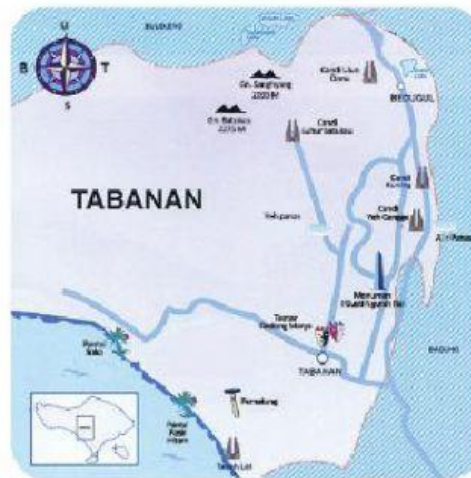

Tabanan merupakan salah satu kabupaten di Provinsi Bali. Kabupaten ini terletak di bagian selatan Pulau Bali. Daerah Tabanan didominasi oleh pegunungan dan pantai. Sepertiga wilayah Kabupaten Tabanan digunakan sebagai lahan persawahan sehingga kabupaten ini dikenal sebagai daerah agraris. Potensi unggulan Kabupaten Tabanan adalah bidang pertanian. Sebagian besar mata pencaharian penduduknya adalah petani. Hasil pertanian di Kabupaten Tabanan berupa padi dan sayuran. Sayuran dihasilkan di daerah bertopografi tinggi seperti Baturiti. Hasil sayuran digunakan untuk memenuhi kebutuhan hotel, restoran, dan supermarket di Bali.

Selain pertanian, ternak unggulan Kabupaten Tabanan adalah ayam. Peternakan ayam buras, petelur, dan pedaging berada di Desa Udu dan Bolangan, Kecamatan Penebel. Di Kabupaten Tabanan juga berkembang industri kerajinan, seperti anyaman bambu, keramik, gerabah, logam, dan perak. Industri ini berkembang di Desa Pejaten, Kecamatan Kediri. Objek wisata di Kabupaten Tabanan juga berkembang pesat. Objek wisata tersebut antara lain Tanah Lot, Alas Kedaton, Bedugul, Ulun Danau Berantan, dan Kebun Raya Eka Karya.

**Jawablah pertanyaan berikut berdasarkan bacaan di atas!**

**A. Kegiatan ekonomi di Kabupaten Tabanan**

1. Kegiatan produksi di Kabupaten Tabanan adalah sebagai berikut :

Jenis Kegiatan	Hasil

2. Kegiatan distribusi di Kabupaten Tabanan adalah sebagai berikut :

Jenis Kegiatan	Sasaran
Distribusi hasil pertanian	
Distribusi hasil peternakan	
Distribusi hasil industri kerajinan	

3. Kegiatan konsumsi di Kabupaten Tabanan adalah sebagai berikut :

Jenis Kegiatan	Pelaku
	Wisatawan dan warga lokal
	Masyarakat
	Koki restoran

**B. Jenis pekerjaan yang terkait dengan kegiatan ekonomi di Kabupaten Tabanan**

Jenis Kegiatan Ekonomi	Jenis Pekerjaan
Produksi	
Distribusi	
Konsumsi	

LAPORAN HASIL IDENTIFIKASI KEGIATAN EKONOMI MASYARAKAT  
DI LINGKUNGAN SEKITAR

Jenis Kegiatan Ekonomi	Jenis Pekerjaan	Hasil (barang/jasa)

*Selamat Mengerjakan*

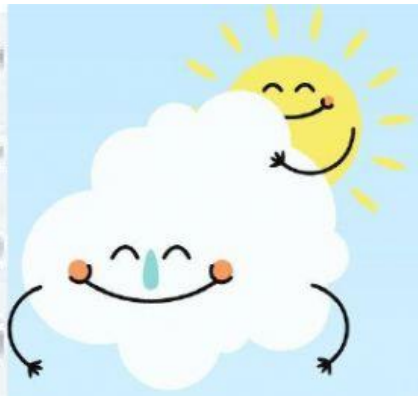

*Makin awal  
kamu memulai pekerjaan,  
makin awal pula  
kamu melihat hasilnya ....*

