1. Os quadrinhos abaixo são um manual de instruções para sobreviver a um tsunami. Encontre no texto palavras que se pareçam com palavras em português e anote-as abaixo.

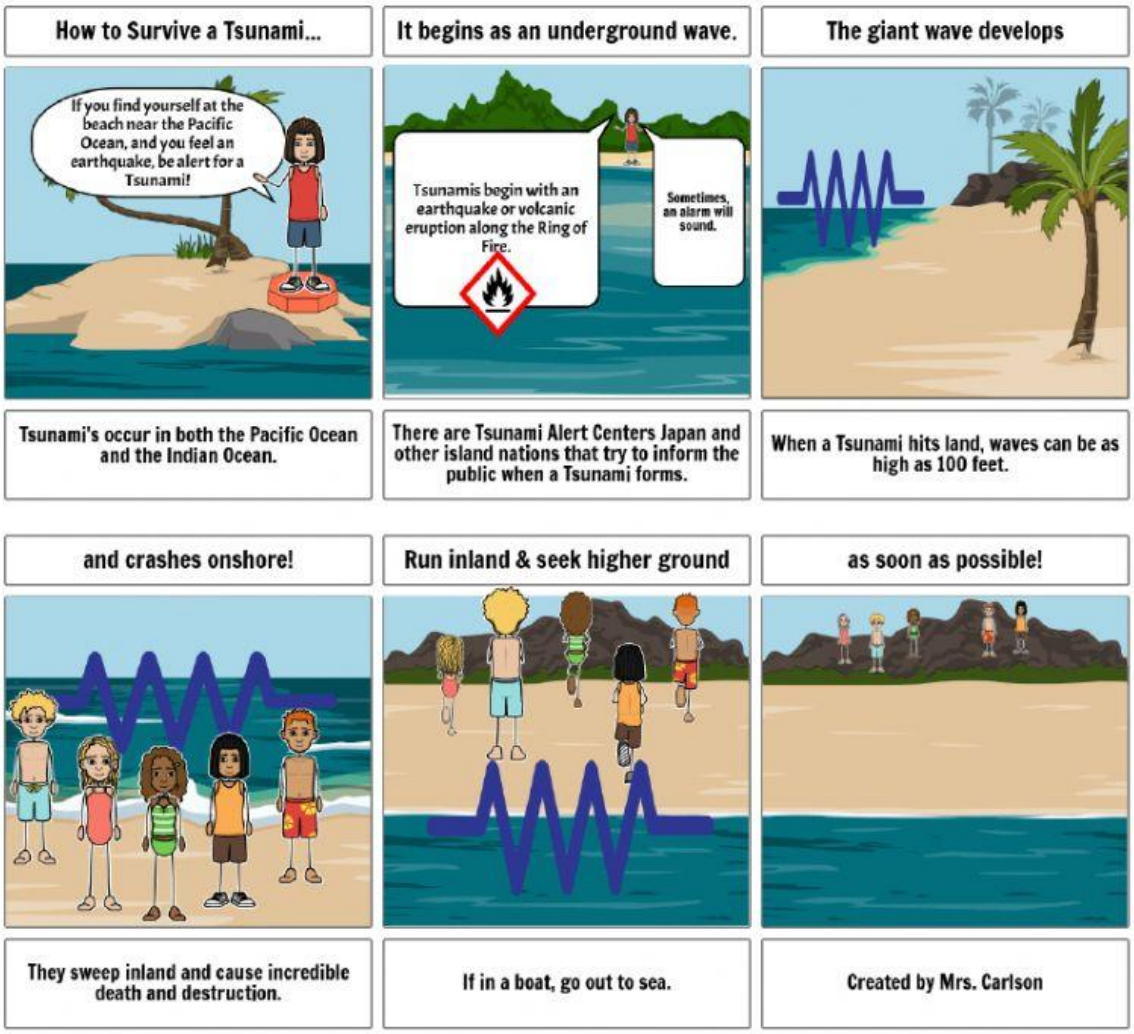

_____

_____

_____

2. De acordo com a legenda do primeiro quadrinho, quais são os dois oceanos em que ocorrem os tsunamis?
   ( ) Oceano Pacífico
   ( ) Oceano Atlântico
   ( ) Oceano Índico
   ( ) Oceano Glacial Ártico
   ( ) Oceano Glacial Antártico

3. Como começam os tsunamis?

LIVEWORKSHEETS

A. Com um buraco se abrindo no meio da areia das praias.
B. Com o som de um alarme.
C. Com um terremoto ou uma erupção vulcânica.
D. Com uma informação dada pelo Centro de Alerta do Japão.

4. Localize, no terceiro quadrinho, a altura que um terremoto pode atingir. Arraste as palavras até o espaço abaixo.

……..

5. De acordo com os quadrinhos 3 e 4, depois que a grande onda de um tsunami se forma, ela quebra na terra, varre a areia e causa mortes e destruição.
( ) Verdadeiro. **( )** Falso.

6. De acordo com o quadrinho 5, o melhor jeito de se proteger de um tsunami é correr para as áreas mais baixas da praia.
( ) Verdadeiro. **( )** Falso.

LIVEWORKSHEETS