ENSINO FUNDAMENTAL ANOS INICIAIS			
UNIDADE ESCOLAR:E. M. Manoel Coelho			
PROFESSOR (A):Priscila da Silva Moço		TURMA :	
ALUNO (A):		DATA:	
CÓDIGO		HABILIDADES	
1	EF35EF04	Recriar, individual e coletivamente, e experimentar, na escola e fora dela, brincadeiras e jogos populares e tradicionais do mundo, e demais práticas tematizadas na escola, adequando-as aos espaços públicos disponíveis.	

Olá, queridos alunos! Nessa atividade vamos ver o que vocês aprenderam sobre o jogo de tabuleiro, dama.

Assista ao vídeo:

Atividade 1: Quantas peças tem no jogo de damas?

(A) 24 peças

(B) 28 peças

(C) 30 peças

Atividade 2: As peças são posicionadas nas casas escuras ou claras? É só clicar em cima da resposta correta.

Escuras

Claras

LIVEWORKSHEETS

Atividade 3: Observe o tabuleiro, a seta está indicando a peça que você vai começar a jogar. Clique nas possíveis jogada.

Atividade 4: Observe o tabuleiro, de acordo com a regra da lei da maioria , marque a opção correta. Nessa jogada você tem que ir para o caminho número **1** ou o caminho número **2. É só clicar em cima do número.**

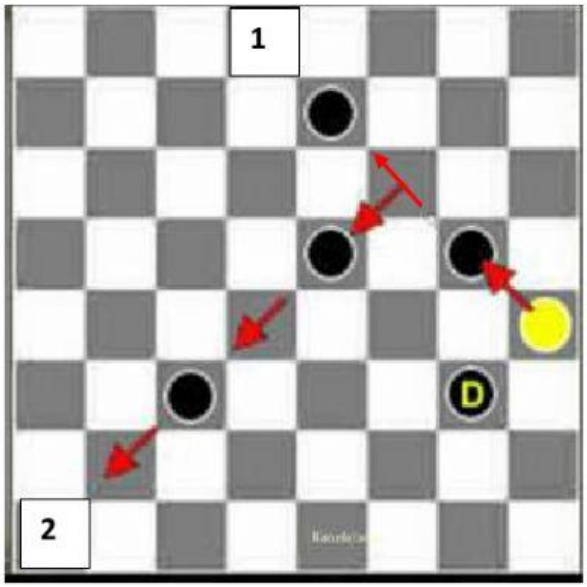

Referência:

Como jogar dama? Conheça as regras da dama. Acessado no dia 18/05/2021. Disponível em :

https://www.tucajogos.com.br/blog/como-jogar-dama-regras-da-dama.html

LIVEWORKSHEETS